



# Využití programu „Žádost 2011“

**Praha, 4. 4. 2011**

**Ing. Tomáš Zíka  
Ing. Miroslav Šusta**

©

2011

# Úvod

- tvorba a evidence žádostí
- eliminace chyb
- přehlednost

Odkaz:

<http://www.kr-stredocesky.cz/portal/odbory/zivotni-prostredi-a-zemedelstvi/lesnictvi/prispevky-na-hospodareni-v-lesich/>

## Uživatelská příručka



Dokument aplikace  
icrosoft Office Word

## Návod k instalaci



Dokument aplikace  
icrosoft Office Word

# Práce s programem a tvorba žádosti

vlastní  
tvorba  
žádostí

elektronický  
výstup žádosti

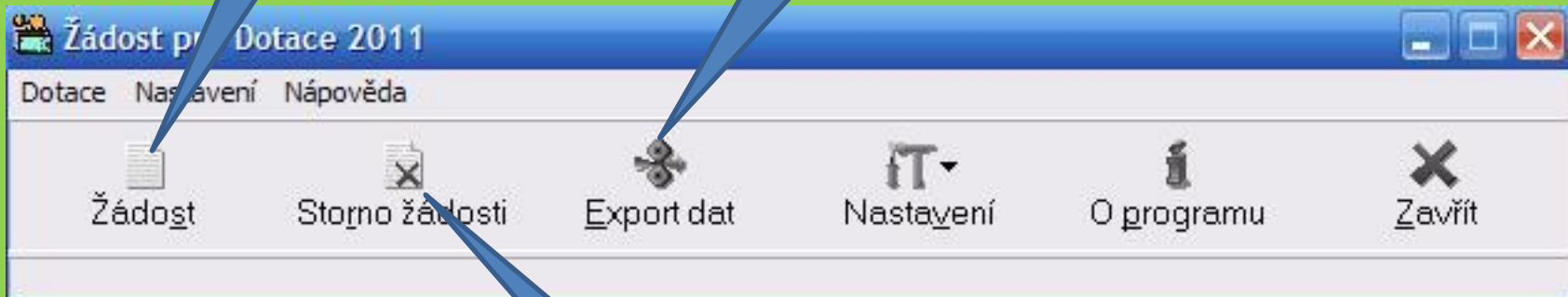

anulace žádosti  
bez „fyzické“  
likvidace

dvojklik -výběr

dvojklik -výběr

dvojklik -výběr

dvojklik - výběr pozn. (FÚ okresní)

dvojklik -výběr

dvojklik -výběr

dvojklik -výběr

Vyplňuje se pouze pokud se liší.

Žadatel		Dotace		
4-Kod za.	5-Vlastnictví	6 - Rodné číslo	7 - IČ	8 - DIČ (EU)
5	3E	.	71175865	-
14-Titul před	15 - Příjmení	16 - Jméno	17-Titul za.	
	Matoušek	Vladimír		
Zkrácené obchodní jméno		22 - U		
Myslivcké sdružení Bělčice		Újezdec		
28 - Obec	29 - FU	18 - Obec		
3307	105	Bělčice		
21 - Městská část	19 - Část obec	Č. dom.	Druh č.	Č.orient.
	Újezdec	5	1	/
24 - PSČ	26 - Telefon	27 - Fax		
38801	8 857			
41 - Čís	42 - SKB	43 - Spec. symbol		
682166	0800			

- Nový záznam
- Editace
- Storno
- OK
- Smaž záznam

Zástupce Adresa pro doručení

Titul před.	Příjmení	Jméno	Titul za.
Ing.	Zíka	Tomáš	

**UPOZORNĚNÍ**  
 Vyplňuje se jako položky 14 - 17, a to pouze v případě, že je třeba uvést jiného zástupce než je uveden v horním formuláři

- Editace
- Storno
- OK



editace žádosti

smazání žádosti

-nová žádost  
-pokud mám vyplněnu položku adresy lze vyplnit automaticky

Adresy Registr Zadatel Dotace

1 DT G. Evid. 10.03.2011 15

DIČ (EU ) Plátce DPH ano ne

OK Storno

Zkrácené obchodní jméno Myslivecké sdružení Bělčice

dvojklik -výběr

dvojklik -výběr

Titul Příjmení Jméno Matoušek

Kód žadatele 5 Sdružení s právní subjektivitou Kód vlastnictví 3E Nájemce - sdružení s PS

dvojklik -výběr

dvojklik -výběr

Adresa Sídlo Zástupce Adresa doručení Banka

dvojklik -výběr

dvojklik -výběr

FU 105 Strakonice 307 Strakonice

Obec 550817 Bělčice 23507 Újezdec č.dom. 5 druh č.d. 1

Městská část Ulice č.orient. č.bytu

PSC Telefon 38801 201728 989 857 Fax

dvojklik -výběr

kliknu na požadovaný dotační titul

## Žádost

Žádost Nápověda Konec



Adresy

Registr

Žadatel

Dotační

Reg. číslo 2

DT

Evid. 01.04.2011 15

DT

<input type="checkbox"/>	DT hlavní	Popis	DT MZe
<input checked="" type="checkbox"/>	A.	Příspěvek na obnovu lesů poškozených imisemi	
<input type="checkbox"/>	B.	Příspěvek na obnovu, zajištění a výchovu porostů	
<input type="checkbox"/>	D.	Příspěvek na ekologické a k přírodě šetrné technologie	
<input type="checkbox"/>	G.	Příspěvek na vybrané činnosti mysliveckého hospodaření	
<input type="checkbox"/>	H.	Příspěvek na úhradu zvýšených nákladů na vyhotovení digitální formy dat LHP	
<input type="checkbox"/>	I.	Příspěvek na ostatní hospodaření v lesích	
<input type="checkbox"/>	K.	Chov a výcvik národních plemen loveckých psů a loveckých dravců	

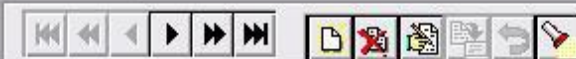

Adresy Registr Žadatel Dotace

Reg. číslo  DT  Evid.

DT	G.	Dotační titul	Výměra	Náklady	Počet TJ	Sazba	Požadováno Kč	Přiznáno Kč
		G.1.a.4.			9	1000,00	9000,00	
		G.1.a.5.			50	500,00	25000,00	
		G.1.e.1.			3,92	200,00	784,00	
		G.2.a.		600,00		0,80	480,00	

dvojklik - výběr

dvojklik - výběr

nový dotační titul

smaž dotační titul

Detail předmětu podpory G. - Příspěvek na vybrané činnosti mysliveckého hospodař...

Reg. číslo  DT  Evid.

Dotační titul  - pořízení a instalace nebo výroba instalace nových lapacích zařízení

Sazba  Kč/kus

**Identifikační údaje o honitbě**

Název honitby	Uznána obcí s RP - OkÚ	Číslo jednací	Ze dne
Bělčice	3101	ŽP/6462/7599/02-I	20.02.2003 <input type="button" value="15"/>

Počet kusů  Sazba  Požadováno

[t\_A14\_15: Prohlížení]

č.j. rozhodnutí o uznání honitby

datum pod, kterým bylo č.j. vydáno



Adresy Registr Žadatel Dotace

Reg.číslo  DT  Evid.

DT	G.	Dotační titul	Výměra	Náklady	Počet TJ	Sazba	Požadováno Kč	Přiznáno Kč
		G.1.a.4.			9	1000,00	9000,00	
		G.1.a.5.			50	500,00	25000,00	
		G.1.e.1.			3,92	200,00	784,00	
		G.2.a.		600,00		0,80	480,00	

Detail předmětu podpory G. - Příspěvek na vybrané činnosti mysliveckého hospodař...

Reg.číslo  DT  Evid.

Dotační titul  - pořízení a instalace nebo výroba a instalace nových lapacích zařízení

Sazba  Kč/kus

**Identifikační údaje o honitbě**

Název honitby	Uznána obcí s RP - OKÚ	Číslo jednací	Ze dne
<input type="text" value="Bělčice"/>	<input type="text" value="3101"/>	<input type="text" value="ŽP/6462/7599/02-I"/>	<input type="text" value="20.02.2003"/>

Blatná

Počet kusů	Sazba	Požadováno
<input type="text" value="9"/>	<input type="text" value="1000,00"/>	<input type="text" value="9000,00"/>

[t\_A14\_15: Prohlížení]

nový  
dotační  
titul

Detail

**Bezdrátové připojení k síti je připojeno**

Připojeno k: ST.MY(nezabezpečeno)  
Síla signálu:



Žádost

Žádost Nápověda Konec

Adresy Registr Žadatel Dotace

Kr	Reg. číslo	DT hlavní	Název	Titul	Příjmení	Jméno	Titul za	Datum evid.	Čas evid.	Kód vl.	Rezort	Vlastnictví	IČ	DIČ	Plátce DPH	Rodné číslo	Ulice	Čís. dc
K100	2	G.	Myslivecké sdružení Trnov-Borky		Gulich	Jan		14.5.2008	13:50:01	5		1 3E	46460772		0		Trnov	
K100	1	G.	Myslivecké sdružení Bělčice		Matoušek	Vladimír		19.3.2008	13:00:03	5		1 3E	71175855		0			5

registr všech žádostí

Hledání

Hledat  ve sloupci: **Reg. číslo**

Zachovávat pozici řádku při třídění  Barva žádostí dle DT (storno)

Blok sloupce  Filtrovat dle žadatele

0

[T\_dRegQuery: Prohlášení] Počet záznamů: 2



Tisk

tisk formulářů  
(vlastní  
žádost+příloha)

Adresy Registr **Zadatel** Dotace

Reg.číslo **1** DT **G.** Evid. **10.03.2011** 15

Rodné číslo IČ DIČ (EU ) Plátce DPH  
 71175865   ano  ne

Obchodní jméno právnické osoby

Myslivecké sdružení Bělčice

OK  
Storno

Zkrácené obchodní jméno

Myslivecké sdružení Bělčice

Titul Příjmení Jméno Titul za  
 Matoušek  Vladimír

Kód žadatele Kód vlastnictví  
**5** Sdružení s právní subjektivitou **3E** Nájemce - sdružení s PS

Adresa Sídlo Zástupce Adresa doručení Banka

FU **105** Strakonice Okres **3307** Strakonice  
 Obec **550817** Bělčice část obce **23507** Újezdec č.dom. **5** druh č.d. **1**  
 Městská část  Ulice  č.orient.  č.bytu   
 Újezdec  
 PSC **38801** Telefon **728 989 857** Fax  Emailová adresa

**Žádost**  
 Žádost Nápověda Konec

Reg. číslo **1** DT **G.** Evid. **10.03.2011** 19

Rodné číslo IČ DIČ (EU )  
 . 71175865 .

Plátce DPH  
 ano  ne

Obchodní jméno právnické osoby  
 Myslivecké sdružení Bělčice

Zkrácené obchodní jméno  
 Myslivecké sdružení Bělčice

Titul Příjmení Jméno Titul  
 . Matoušek Vladimír .

Kód žadatele Kód vlastnictví  
**5** Sdružení s právní subjektivitou **3E** Nájemce - sdružení s PS

Adresa Sídlo Zástupce Adresa doručení Banka

FU Okres  
**105** Strakonice **3307** Strakonice

Obec část obce  
**550817** Bělčice **23507** Újezdec

Městská část Ulice  
 . Újezdec

PSC Telefon Fax Emailová adresa  
**38801** 728 989 857 .

**náhled - formulář přílohy**

**náhled - formulář přílohy**

**Tisk žádostí a příloh**

**Tisk žádostí a příloh**

Tiskárna  
 Canon MP150 Series Printer

Žádost Přílohy

A,B,D: Předtisk A,B,D: Předtisk

C: Předtisk C: Předtisk

I: Předtisk I: Předtisk

G: Předtisk G: Předtisk

H: Předtisk

K: Předtisk

Zpět

# Formulář žádosti

## Žádost o poskytnutí finančního příspěvku na hospodaření v lesích podle písemné G přílohy č. 9 k zákona č. 487/2009 Sb., o státním rozpočtu České republiky na rok 2010

3. Ověřte personálního rozpisu  
jednotlivé místa

1. Podací místo	2. Reg. č. žádosti
-----------------	--------------------

### Žadatel

4. Kód žadatele 5	5. Rodné číslo (FO) NE	6. IC (bylo-li přiděleno) 7 117 5865	7. DIČ (bylo-li přiděleno) NE
----------------------	---------------------------	---	----------------------------------

8. Titul před (FO)	9. Příjmení žadatele (FO)	10. Jméno, popř. jméno žadatele (FO)	11. Titul za (FO)
--------------------	---------------------------	--------------------------------------	-------------------

12. Obchodní firma nebo název právnické osoby (PO) Myslivecké sdružení Běčlice
---

13. Titul před (PO) NE	14. Příjmení statutární právnické osoby (PO) Matoůšek	15. Jméno, popř. jméno statutární právnické osoby (PO) Vladimír	16. Titul za (PO) NE
---------------------------	--	--	-------------------------

17. Obec Běčlice	18. Číslo obce Újezdec	19. Číslo orientační
---------------------	---------------------------	----------------------

20. Místní část	21. Ulice Újezdec	22. Číslo domu 5
-----------------	----------------------	---------------------

23. PSČ 38801	24.	25. Telefon 728 989 857	26. Fax NE
------------------	-----	----------------------------	---------------

27. Okres Strakonice	28. Název správce daně (Finanční úřad) Strakonice	29. Pliše DPH *) A N
-------------------------	--	-------------------------

### Adresa pro doručování

30. Příjmení a jméno FO, obchodní firma nebo název PO (příp. org. jednotky)	31. Příjmení a jméno, popř. jméno příslušného zaměstnance Ing. Zka Tomáš
---	---

32. Obec (místní část, část obce) Rožmitál p. Třemšínem	33. Ulice U Stromovky	34. Číslo domu 733
--	--------------------------	-----------------------

35. PSČ 26242	36.	37. Telefon 724 786 833	38. Fax zka@kr6.cz
------------------	-----	----------------------------	-----------------------

### Bankovní spojení

39. Název peněžního ústavu Česká spořitelna a.s.	40. Číslo účtu 682166349	41. Kód banky 0800	42. Speciální symbol NE
---	-----------------------------	-----------------------	----------------------------

### Předmět finančního příspěvku (požadavek se zaokrouhuje vždy na celé koruny dolů)

43. Požadovaný příspěvek 35264,00 Kč	44. Počet stránek
---	-------------------

### Identifikační údaje o honitbě

45. Název honitby Běčlice	46. Umístění (ojem) Blatná	47. Číslo jednotky ŽP/6462/7599/02	48. Ze dne 20.2.2003
------------------------------	-------------------------------	---------------------------------------	-------------------------

### Čestné prohlášení

Prohlašuji, že jsem ve smyslu zákona č. 449/2001 Sb. o myslivosti, ve znění pozdějších předpisů, osoba, na kterou se vztahují práva a povinnosti vlastníků honitby, a souhlasím s zveřejněním údajů stanovených v pravidlech.  
Prohlašuji, že jsem si vědom, že předmít finančního příspěvku financovaný (s ústečnou) podle těchto pravidel nemohu být podpořen s jiných veřejných zdrojů nebo fondů Evropské unie.  
Prohlašuji, že veškeré údaje uvedené v této žádosti a jejích přílohách jsou pravdivé, úplné a splňují podmínky těchto pravidel, a že jsem si vědom, právních náhodou uvedení nepřesných nebo neúplných údajů.

32. Ověřte rozpisu žadatele  
(u právnické osoby vždy)

49. V	50. Dne	51. Podpis
-------	---------	------------

### Výsledek projednání

53. Vyřazuje	54. Projednáno dne	55. Příměno	56. Podpis
--------------	--------------------	-------------	------------

\*) Měří se zaokrouhluje

# Detail

-část 1/2

## Žádost o poskytnutí finančního příspěvku na hospodaření v lesích podle písmene G přílohy č. 9 k zákonu č. 487/2009 Sb., o státním rozpočtu České republiky na rok 2010

3. Otisk prezentačního razítka  
podací místa

1. Podací místo		2. Reg. č. žádosti	
<b>Žadatel</b>			
4. Kód žadatele 5	5. Rodné číslo (FO) NE	6. IC (bylo-li přiděleno) 74 00065	7. DIC (bylo-li přiděleno) NE
8. Titul žadatele (FO)	9. Příjmení žadatele (FO)	10. Jméno, popř. jména žadatele (FO)	11. Titul za (FO)
12. Obchodní firma nebo název právnické osoby (FO) Myslivecké sdružení Běčice			
13. Titul před (FO) Místní zastupce právnické osoby (PO) Matoušek	15. Jméno, popř. jména zastupce právnické osoby (PO) Vladimír	16. Titul za (PO) NE	
17. Obec Běčice	18. Část obce Újezdec	19. Číslo orientační	
20. Městská část	21. Ulice Újezdec	22. Číslo domu 5	
23. PSČ 38801	24.	25. Telefon 728 989 857	26. Fax NE
27. Okres Strakonice	28. Název správního úřadu (Finanční úřad) Strakonice	29. Píseň DPH *) A N	
<b>Adresa pro doručování</b>			
30. Příjmení a jméno FO, obchodní firma nebo název PO (příp. org., jednotky)		31. Příjmení a jméno, popř. jména společenářského zástupce Ing. Zlka Tomáš	
32. Obec (městská část, část obce) Rožmitál p. Třebíším	33. Ulice U Stromovky	34. Číslo domu 733	
35. PSČ 26242	36.	37. Telefon 724 786 833	38. Fax zka@ktf-6.cz
<b>Bankovní spojení</b>			
39. Název peněžního ústavu Česká spořitelna, a.s.	40. Číslo účtu 682166349	41. Kód banky 0800	42. Specifický symbol NE

vypní  
podací  
místo

vypní  
podací  
místo

vypní  
podací  
místo

# Detail - část 2/2

vyplnit  
ručně

Předmět finančního příspěvku (požadavek se zaokrouhuje vždy na celé koruny dolů)

43. Požadovaný příspěvek	35264,00	Kč
--------------------------	----------	----

44. Počet stránek
-------------------

Identifikační údaje o honitbě

45. Název honitby Bělčice	46. Umístění (okraj) Blatná	47. Číslo jednací ŽP/6462/7599/02	48. Ze dne 20.2.2003
------------------------------	--------------------------------	--------------------------------------	-------------------------

Čestné prohlášení

Prohlašuji, že jsem ve smyslu zákona č. 449/2001 Sb. o myslivosti, ve znění pozdějších předpisů, osobou, na kterou se vztahuje povinnost účasti v údržbě území honitby, a že údaje uvedené v tomto prohlášení jsou pravdivé a správné (s výjimkou případů, kdy jsou uvedeny jako nepravdivé nebo nemožné údaje).

doplnit razítko  
(p.o. vždy)

vyplnit  
ručně

vyplnit  
ručně

vyplnit  
ručně

49. V	50. Dne	51. Podpis	52. Otisk razítka ústředí (a právnické osoby vždy)
-------	---------	------------	---

Výsledek projednání

53. Vyřizuje	54. Projednáno dne	55. Příznak	Kč	56. Podpis
--------------	--------------------	-------------	----	------------

\*) Rozhodí se zákonně odkazuje

## Příloha k žádosti o poskytnutí finančního příspěvku na hospodaření v lesích podle písmene G přílohy č. 9 k zákonu č. 187/2009 Sb., o státním rozpočtu České republiky na rok 2010

1. Rodné číslo (FO)

2. IČ (bylo-li přiděleno)

3. Příloha číslo

Předmět příspěvku	Parametr (zkrácený název)	Technická jednotka	Počet t. j.	Sazba Kč/t. j.	Příspěvek		
					požadovaný	schválený	
					Kč		
Sazbové příspěvky	Zvěřní polička	ha					
	Zřizování napajedel pro zvěř	ks					
	a Pořízení a instalace nebo výroba a instalace	nové nory	ks				
		nová lapací zařízení	ks	9,00	1000	9000,00	
	Hnízdní budky pro vodní ptáky	ks	50,00	500	25000,00		
b	Vypouštění jedinců ohrožených druhů zvěře	tetřev hlušec	ks				
		tetřev obecný	ks				
		koroptev polní	ks				
	Přenosné přístřešky pro koroptve	ks					
c	Oborní chovy zvěře	koza bezoárová	ks				
		bilý jelen	ks				
d	Hnízdní podložky nebo budky pro ptáky - dravce	ks					
	Lovčká stanoviště pro dravce - berličky	ks					
e	Medikované premixy pro léčbu parazitů spárkaté zvěře	kg	3,920	200	784,00		
<b>CELKEM</b>			<b>X</b>	<b>X</b>	34784,00		
Nákladové příspěvky	Veterinární vyšetření ke zdolávání nálezů v chovech zvěře	náklady					
		přímé (Kč)	stanovené %				
		600,00	80		480,00		
<b>G</b>	<b>ÚHRNEM</b>		<b>X</b>	<b>X</b>	35264,00		

# Export dat do elektronické podoby

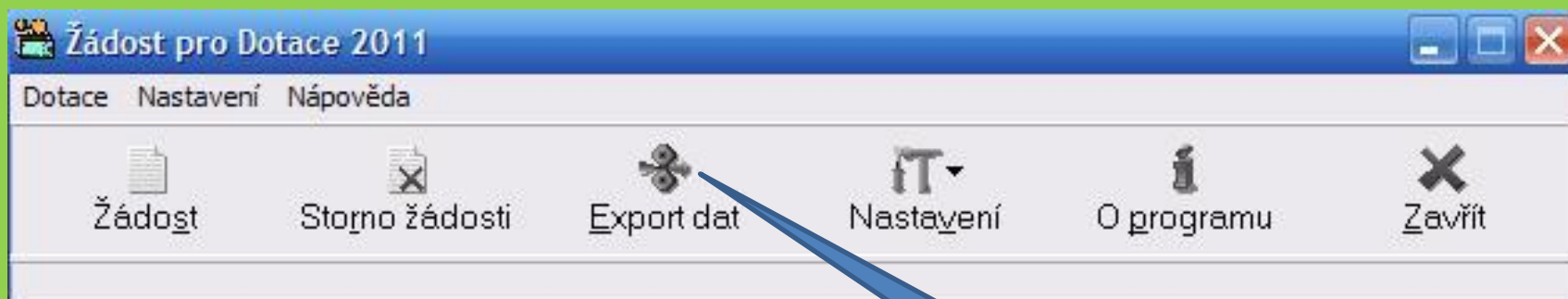

elektronický  
výstup žádosti



vyberu cílový  
adresář pro uložení

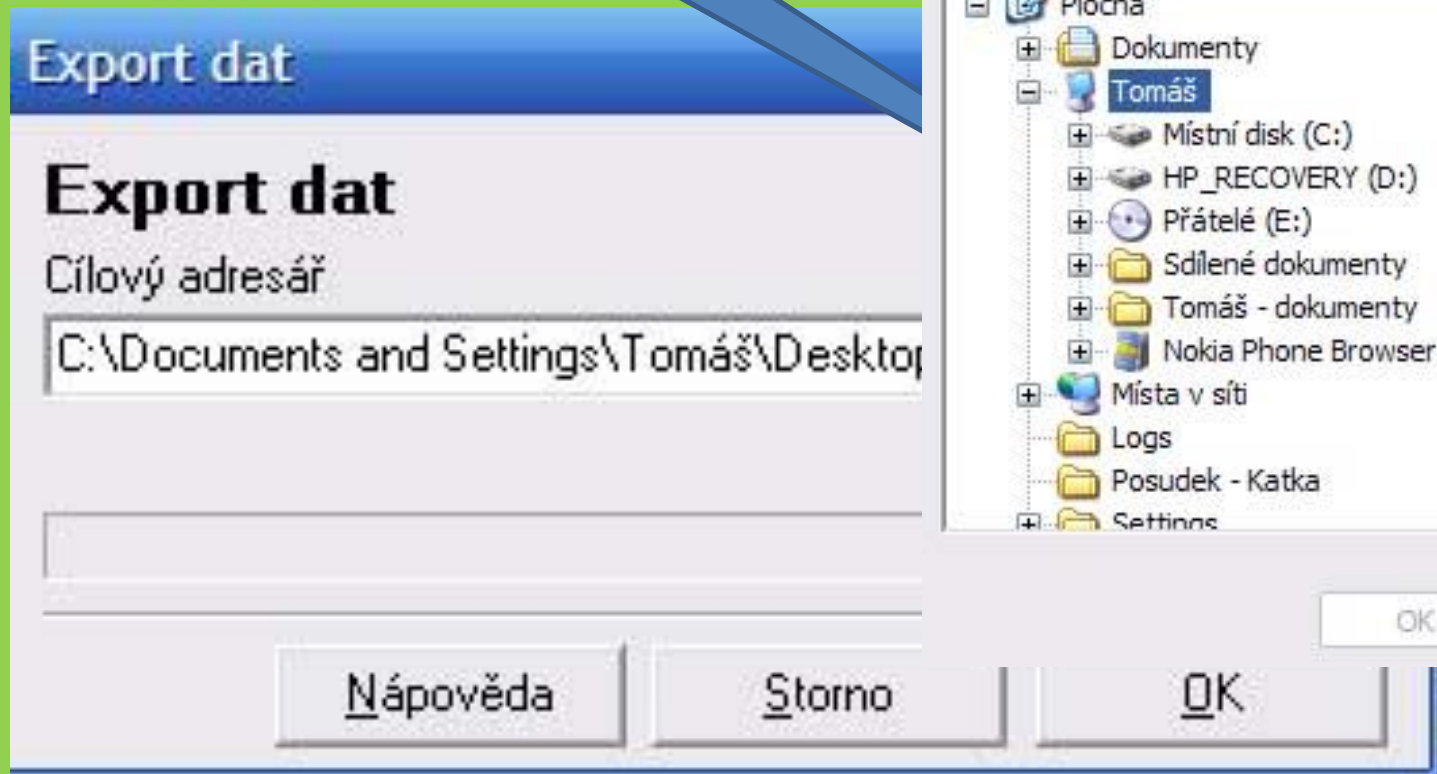



**Děkuji za pozornost!**