



Využití programu Žádost 2010 při tvorbě žádostí

**Ing. Miroslav Šusta
Ing. Tomáš Zíka**

©
2010

Úvod

- tvorba a evidence žádostí
- eliminace chyb
- přehlednost

Odkaz:

<http://www.kr-stredocesky.cz/portal/odbory/zivotni-prostredi-a-zemedelstvi/lesnictvi/prispevky-na-hospodareni-v-lesich/>

Uživatelská příručka



Dokument aplikace
icrosoft Office Word

Návod k instalaci



Dokument aplikace
icrosoft Office Word

Práce s programem a tvorba žádosti

vlastní
tvorba
žádostí

elektronický
výstup žádosti



anulace žádosti
bez „fyzické“
likvidace

dvojklik -výběr

dvojklik -výběr

dvojklik -výběr

dvojklik - výběr pozn. (FÚ okresní)

dvojklik -výběr

dvojklik -výběr

dvojklik -výběr

Vyplňuje se pouze pokud se liší.

5 - Věc	3E	Žadatel	Dotace	7 - IČ	8 - DIČ (EU)
14 - Titul před	15 - Příjmení	16 - Jméno	17 - Titul za.	<input type="checkbox"/> Plátce DPH	
	Matoušek	Vladislav			
28 - Okres	29 - FU	18 - Obec	22 - Ulice		
3307	105	Bělčice			
21 - Městská část	19 - Část obce	Č. dom.	Druh č.	Č. orient.	Č. bytu
	Újezdec	7	1		/
24 - PSČ	26 - Telefon	27 - Fax			
38743	724 786 833				
41 - Číslo	42 - SKB	43 - Spec. symbol			
682166	0800				

Nový záznam

Editace

Storno

OK

Smaž záznam

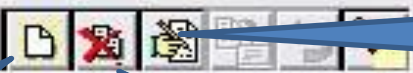

editace žádosti

smazání žádosti

-nová žádost
-pokud mám vyplněnu položku adresy lze vyplnit automaticky

Evid. 19.03.2008

Plátce DPH
 ano ne

OK
Storno

Zkrácené obchodní jméno

Myslivecké sdružení Bělčice

Titul

Příjmení

Jméno

Kód žadatele

Kód vlastnictví

dvojklik -výběr

dvojklik -výběr

dvojklik -výběr

dvojklik -výběr

Adresa Sídlo Zástupce Adresa doručení Banka

FU 105 Strakonice

Okres 3307 Strakonice

dvojklik -výběr

dvojklik -výběr

Obec 550817 Bělčice

část obce 174033 Ujezdec

dvojklik -výběr

Městská část

PSC 38743 Telefon 724 786 833

dvojklik -výběr

mailová adresa
ika@fld.czu.cz

kliknu na požadovaný dotační titul

Žádost

Žádost Nápověda Konec



Adresy Registr Žadatel Práce

Reg. číslo 3

0.

Evid. 02.12.2008 15

DT

<input type="checkbox"/>	DT hlavní	Popis	DT MZe
<input checked="" type="checkbox"/>	A.	Příspěvek na obnovu lesů poškozených inisemi	
<input type="checkbox"/>	B.	Příspěvek na obnovu, zajištění a výchovu porostů	
<input type="checkbox"/>	D.	Příspěvek na ekologické a k přírodě šetrné technologie	
<input type="checkbox"/>	G.	Příspěvek na vybrané činnosti mysliveckého hospodaření	
<input type="checkbox"/>	H.	Příspěvek na úhradu zvýšených nákladů na vyhotovení digitální formy dat LHP	
<input type="checkbox"/>	I.	Příspěvek na ostatní hospodaření v lesích	
<input type="checkbox"/>	K.	Chov a výcvik národních plemen loveckých psů a loveckých dravců	



Adresy Registr Žadatel Dotace

Reg. číslo 3 DT G. Evid. 02.12.2008

DT	G.	Dotační titul	Výměra	Náklady	Počet TJ	Sazba	Požadováno Kč	Přiznáno Kč
		G.1.a.5.			60	500,00	30000,00	

dvojklik - výběr

dvojklik - výběr

nový dotační titul

smaž dotační titul

Detail předmětu podpory G. - Příspěvek na vybrané činnosti mysliveckého podař...

Reg. číslo 3 DT G. Evid. 02.12.2008

Dotační titul G.1.a.5. - pořízení nebo výroba a instalace nových hnízdních budek pro vodní ptáky

Sazba 500 Kč kus

Identifikační údaje o honitbě

Název honitby	Uznána obcí s RP - OkÚ	Číslo jednací	Ze dne
Bělčice	3101	ŽP/6462/7599/02	20.02.2003

Počet kusů 60 Sazba 500,00 Požadováno 30000,00

[I_A14_15: Editace]

OK Storno

č.j. rozhodnutí o uznání honitby

datum pod, kterým bylo č.j. vydáno

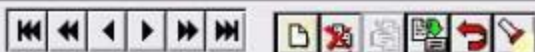

Adresy Registr Žadatel Dotace

Reg. číslo 3

DT G.

Evid. 02.12.2008

DT G.

	Dotační titul	Výměra	Náklady	Počet TJ	Sazba	Požadováno Kč	Přiznáno Kč
I						0,00	
	G.1.a.5.						

Detail předmětu podpory G. - Příspěvek na vybrané činnosti mysliveckého hospodař...

Reg. číslo 3 DT G. Evid. 02.12.2008

Dotační titul

Sazba

Identifikační údaje o honitbě

Název honitby	Uznána obcí s RP - OkÚ	Číslo jednací	Ze dne
Bělčice	3101	ŽP/6462/7599/02	20.02.2003

Blatná

Počet kusů	Sazba	Požadováno
		0,00

[_IA14_15: Editace]

OK Storno

nový
dotační
titul

Detail

4

8000,000

0,00

12.04.2010

8

[_IA14_15: Editace]

Počet záznamů: 0

Žádost

Žádost Nápověda Konec

Adresy Registr Žadatel Dotace

Kr	Reg. číslo	DT hlavní	Název	Titul	Příjmení	Jméno	Titul za	Datum evid.	Čas evid.	Kód vl.	Rezort	Vlastnictví	IČ	DIČ	Plátce DPH	Rodné číslo	Ulice	Čís. dc
K100	2	G.	Myslivecké sdružení Trnov-Borky		Gulich	Jan		14.5.2008	13:50:01	5		1 3E	46460772		0		Trnov	
K100	1	G.	Myslivecké sdružení Bělčice		Matoušek	Vladimír		19.3.2008	13:00:03	5		1 3E	71175855		0			5

registr všech žádostí

Hledání

Hledat ve sloupci: **Reg. číslo**

Zachovávat pozici řádku při třídění Barva žádostí dle DT (storno)

Blok sloupce Filtrovat dle žadatele

0

[T_dRegQuery: Prohlášení] Počet záznamů: 2

tisk formulářů
(vlastní
žádost+příloha)



Tisk

Adresa Registr Žadatel Dotace

Reg. číslo

DT

Evid.

Rodné číslo

IC

DIČ (EU)

Plátce DPH

ano ne

Obchodní jméno právnické osoby

Myslivecké sdružení Bělčice

OK

Storno

Zkrácené obchodní jméno

Myslivecké sdružení Bělčice

Titul

Příjmení

Jméno

Titul za

Kód žadatele

Kód vlastnictví

Sdružení s právní subjektivitou

Nájemce - sdružení s PS

Adresa Sídlo Zástupce Adresa doručení Banka

FU

Dkres

Obec

část obce

č. dom.

druh č. d.

Městská část

Ulice

č. orient.

č. bytu

PSC

Telefon

Fax

Emailová adresa

Navigation icons: back, forward, search, print, refresh, save, delete. Tisk

Adresy Registr Žadatel Dotace

Reg. číslo **1** DT **G.** Evid. **19.03.2008**

Rodné číslo IČ DIČ (EU)

71175865

Plátce DPH
 ano ne

Obchodní jméno právnické osoby
 Myslivecké sdružení Bělčice

Zkrácené obchodní jméno
 Myslivecké sdružení Bělčice

Titul Příjmení Jméno Titul

Matoušek Vladimír

Kód žadatele Kód vlastnictví

5 Sdružení s právní subjektivitou **3E** Nájemce - sdružení s PS

Adresa Sídlo Zástupce Adresa doručení Banka

FU Okres

105 Strakonice **3307** Strakonice

Obec část obce

550817 Bělčice **174033** Újezdec

Městská část Ulice

PSC Telefon Fax Emailová adresa

38743 724 786 833 zika@fld.czu.cz

náhled - formulář přílohy

náhled - formulář přílohy

Tisk žádostí a příloh

Tisk žádostí a příloh

Tiskárna: Canon MP150 Series Printer

Žádost	Přílohy
B,D: Předtisk	A,B,D: Předtisk
C: Předtisk	C: Předtisk
I: Předtisk	I: Předtisk
G: Předtisk	G: Předtisk
H: Předtisk	
K: Předtisk	

Zpět

Formulář žádosti

Žádost o poskytnutí finančního příspěvku na hospodaření v lesích podle písmene G přílohy č. 10 k zákonu č. 360/2007 Sb., o státním rozpočtu České republiky na rok 2008

3. Ověřte poskytnutí matička
podačného místa

1. Podačnické místo	2. Reg. č. žádosti
---------------------	--------------------

Žadatel

4. Kód žadatele S	5. Rodení žadatele (FO) NE	6. IČ (byl-li přidělen) 71175865	7. DIČ (byl-li přidělen) NE
----------------------	-------------------------------	-------------------------------------	--------------------------------

8. Titul před (FO)	9. Příjmení žadatele (FO)	10. Jméno, popř. jméno žadatele (FO)	11. Titul za (FO)
--------------------	---------------------------	--------------------------------------	-------------------

12. Obchodní firma nebo název právnické osoby (PO) Mlýnské sdružení Běčice

13. Titul před (PO) NE	14. Příjmení statutárního představitele (PO) Mátoušek	15. Jméno, popř. jméno statutárního představitele (PO) Vladimír	16. Titul za (PO) NE
---------------------------	--	--	-------------------------

17. Obec Běčice	18. Číslo obce Újezd u	19. Číslo orientační
--------------------	---------------------------	----------------------

20. Místní část Běčice	21. Ulice	22. Číslo domu 5
---------------------------	-----------	---------------------

23. PSČ 38743	24.	25. Telefon 724 786 833	26. Fax NE
------------------	-----	----------------------------	---------------

27. Obec Strakonice	28. Název správního úřadu (Finanční úřad) Strakonice	29. Písemná DPH *) A N
------------------------	---	---------------------------

Adresa pro doručování

30. Příjmení a jméno FO, obchodní firma nebo název PO (příp. org. jednotky)	31. Příjmení a jméno, popř. jméno statutárního představitele ing. Zka Tomáš
---	--

32. Obec (místní část, část obce) Rožmitál p. Třebotštem	33. Ulice U Stromovky	34. Číslo domu 733
---	--------------------------	-----------------------

35. PSČ 26242	36.	37. Telefon 724 786 833	38. Fax NE
------------------	-----	----------------------------	---------------

Bankovní spojení

39. Název peněžního ústavu Česká spořitelna, a.s.	40. Číslo účtu 682166349	41. Kód banky 0800	42. Spončnický symbol NE
--	-----------------------------	-----------------------	-----------------------------

Předmět finančního příspěvku (požadavek se zakrouhuje vždy na celé koruny dolů)

43. Požadovaná příloha 8000,00 Kč	44. Počet stránek
--------------------------------------	-------------------

Identifikační údaje o honbě

45. Název honby Běčice	46. Území honby Běčice	47. Číslo honby P/6462/7599/02	48. Za dne 20.2.2003
---------------------------	---------------------------	-----------------------------------	-------------------------

Čestné prohlášení

Prohlašuji, že jsem ve smyslu zákona č. 440/2001 Sb. o myslivosti, ve znění pozdějších předpisů, osoba, na kterou se vztahuje právo a povinnost udělovat honby, a srabstvim a uvedení údajů stanovímých v předpisích.

Prohlašuji, že jsem si všiml, že předmět finančního příspěvku financovaný (i částně) podle těchto pravidel nemohl být podpořen a jiných veřejných zdrojů nebo fondů Evropské unie.

Prohlašuji, že veškeré údaje uvedené v této žádosti a jejich přílohách jsou pravdivé, úplné a splňují podmínky těchto pravidel, a že jsem si všiml právních náležitostí uvedených v předpisích nebo nálezích údajů.

31. Ověřte matička žadatele
(u právnické osoby vždy)

49. V	50. Dne	51. Podpis
-------	---------	------------

Výsledek projednání

53. Vyřazuje	54. Projednáno dne	55. Přimano	56. Podpis
--------------	--------------------	-------------	------------

57. Nežádné zakrouhuje

Detail

-část 1/2

Žádost o poskytnutí finančního příspěvku na hospodaření v lesích podle písmene G přílohy č. 10 k zákonu č. 360/2007 Sb., o státním rozpočtu České republiky na rok 2008

3. Otisk prezentačního razítka
podacího místa

1. Podací místo	2. Reg. č. žádosti
-----------------	--------------------

Žadatel

4. Kód žadatele 5	5. Rodné číslo (FO)	6. IČ (bylo-li přiděleno) 71175003	7. DIČ (bylo-li přiděleno) NE
----------------------	---------------------	---------------------------------------	----------------------------------

8. Titul před (FO)	9. Příjmení žadatele (FO)	10. Jméno, popř. jména žadatele (FO)	11. Titul za (FO)
--------------------	---------------------------	--------------------------------------	-------------------

12. Obchodní firma nebo název právnické osoby Myslivecké sdružení Bělčice
--

13. Titul před (PO) NE	14. Jméno, popř. jména zástupce právnické osoby (PO) Matoušek	15. Jméno, popř. jména zástupce právnické osoby (PO) Vladimír	16. Titul za (PO) NE
---------------------------	--	--	-------------------------

17. Město, obec Bělčice	18. Část obce Újezdec	19. Číslo orientační
----------------------------	--------------------------	----------------------

20. Městská část	21. Ulice	22. Číslo domu 5
------------------	-----------	---------------------

23. PSČ 38743	24.	25. Telefon 724 786 833	26. Fax NE
------------------	-----	----------------------------	---------------

27. Okres Strakonice	28. Název správce daně (Finanční úřad) Strakonice	29. Plátce DPH *) A N
-------------------------	--	--------------------------

Adresa pro doručování

30. Příjmení a jméno FO, obchodní firm a nebo název PO (příp. org. jednotky)	31. Příjmení a jméno, popř. jména zplnomocněného zástupce Ing. Zíka Tomáš
--	--

32. Obec (městská část, část obce) Rožmitál p. Třemšínem	33. Ulice U Stromovky	34. Číslo domu 733
---	--------------------------	-----------------------

35. PSČ 26242	36.	37. Telefon 724 786 833	38. Fax NE
------------------	-----	----------------------------	---------------

Bankovní spojení

39. Název peněžního ústavu Česká spořitelna, a.s.	40. Číslo účtu 682166349	41. Kód banky 0800	42. Specifický symbol NE
--	-----------------------------	-----------------------	-----------------------------

vyplní
podací
místo

vyplní
podací
místo

vyplní
podací
místo

Detail - část 2/2

vyplnit
ručně

Předmět finančního příspěvku (požadavek se zaokrouhuje vždy na celé koruny dolů)

43. Požadovaný příspěvek	8000,00	Kč
--------------------------	---------	----

44. Počet příloh

Identifikační údaje o honitbě

45. Název honitby Bělčice	46. Uznána (kým) Blatná	47. Číslo jednací ŽP/6462/7599/02	48. Ze dne 20.2.2003
------------------------------	----------------------------	--------------------------------------	-------------------------

Čestné prohlášení

Prohlašuji, že jsem ve smyslu zákona č. 449/2001 Sb. o myslivostech a lovu v přírodě osobou, na kterou se ustanovila povinnost užívat honitby. Prohlašuji, že jsem si vědom ustanovení a splnění podmínek těchto pravidel, a že jsem si vědom právních následků uvedených v těchto pravidlech, a že jsem si vědom nepravdivých nebo neúplných údajů.

49. V	50. Dne	51. Podpis
-------	---------	------------

Výsledek projednání

53. Vyřizuje	54. Projednáno dne	55. Přiznáno	Kč	56. Podpis
--------------	--------------------	--------------	----	------------

*) Hodící se zakroužkujte

doplnit razítko
(p.o. vždy)

vyplnit
ručně

vyplnit
ručně

vyplnit
ručně

Příloha k zákonu o poskytnutí finančního příspěvku na hospodaření v lesích podle písmene G přílohy č. 10 k zákonu č. 360/2007 Sb., o státním rozpočtu České republiky na rok 2008

1. Rodné číslo (FO) NE

2. IČ (bylo-li přiděleno) 71175865

3. Příloha číslo

Předmět příspěvku	Parametr (zkrácený název)	Technická jednotka	Počet t. j.	Sazba Kč/t. j.	Příspěvek	
					požadovaný	schválený
					Kč	
Sazbové příspěvky a	Zvěřní polička	ha				
	Zřizování napajedel pro zvěř	ks				
	Pořízení a instalace nebo výroba a instalace nových nory	ks	4,00	2000	8000,00	
	nová lapací zařízení	ks				
	Hnízdní budky pro vodní ptáky	ks				
b	tetřev hlušec	ks				
	Vypouštění jedinců ohrožených druhů zvěře	ks				
	tetřevek obecný	ks				
	koroptev polní	ks				
	Přenosné přístřešky pro koroptve	ks				
	Komorování koroptví přes zimu	ks				
c	Oborní chovy zvěře	koza bezoárová	ks			
		bilý jelen	ks			
d	Hnízdní podložky nebo budky pro ptáky - dravce	ks				
	Lovecká stanoviště pro dravce - berličky	ks				
e	Medikované premixy pro léčbu parazitů spárkaté zvěře	kg				
CELKEM			X	X	8000,00	
Nákladové příspěvky	Veterinární vyšetření ke zdolávání nálezů v chovech zvěře	náklady				
		přímé (Kč)	stanovené %			
G	ÚHRNEM		X	X	8000,00	

Export dat do elektronické podoby

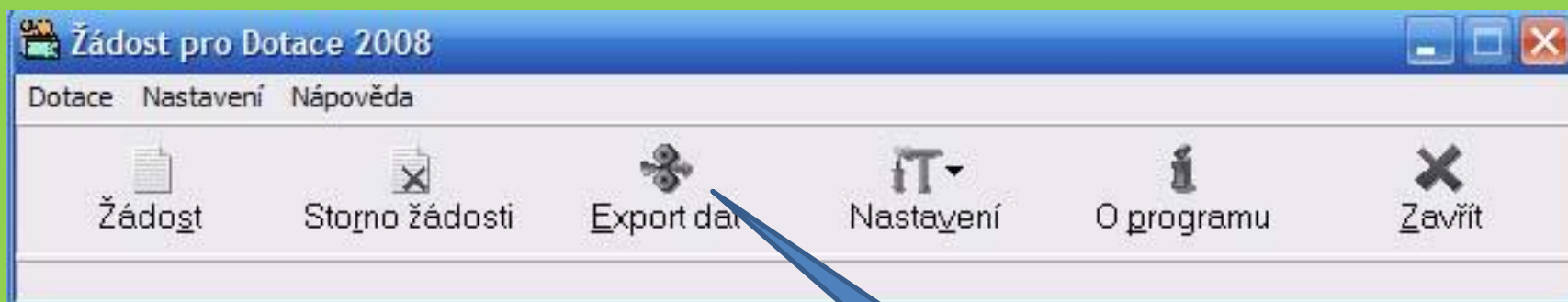

elektronický
výstup žádosti

vyberu cílový
adresář pro uložení

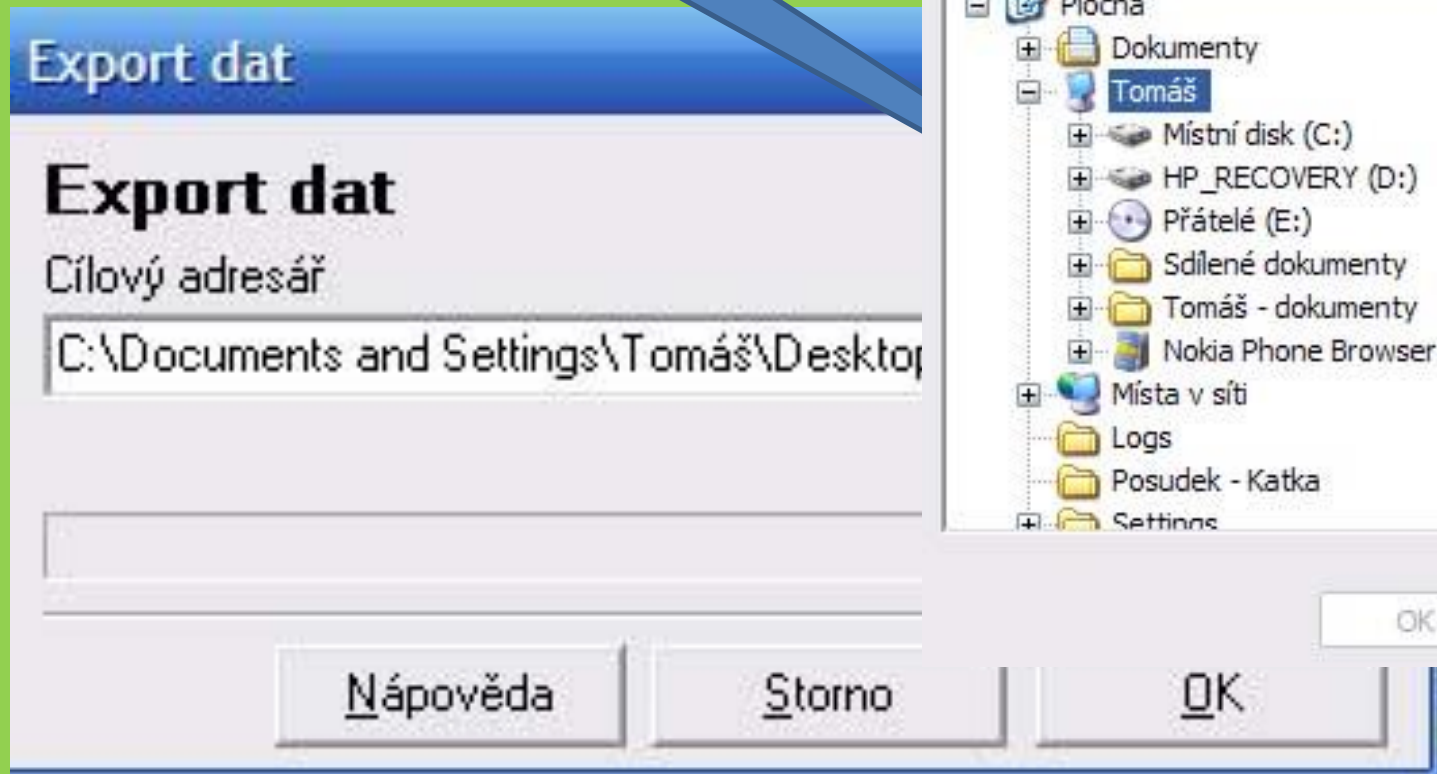



Děkuji za pozornost!