

Aktuální a nové dotační tituly do myslivosti dle NV č. 30/2014 Sb. v dotačním období 2018-2019

Ing. Tomáš Zíka, Ph.D.

Ing. Miroslav Šusta

*Myslivecký seminář Středočeského kraje
Praha, 19. 6. 2019*

Středočeský kraj

Obecné informace

Podací místo:

Krajský úřad Středočeského kraje
Odbor životní prostředí a zemědělství
Zborovská 81/11
150 21 Praha 5 - Smíchov
DS: keebyyf

!!! Datum podání na poštu není datum doručení žádosti!!!

KÚSK

❑ Dotace:

<https://www.kr-stredocesky.cz/web/20994/61>

❑ Myslivecké semináře:

<https://www.kr-stredocesky.cz/web/20994/240>

MZe

eagri.cz/prispevky.myslivost

Finanční příspěvky poskytované uživatelům honiteb („G“)

Programový dokument:

- nařízení vlády č. 30/2014 Sb.
- **novela od 1. 11. 2018**

Žadatel:

- uživatel honitby – za každou honitbu zvlášť žádost, **jedna žádost**

Základní náležitosti žádosti:

- formulář žádosti – příl. č. 9 NV
- tabulková příloha – příl. č. 9 NV
- povinné přílohy – specifické dle dotačního titulu, viz dále

Termín:

- do 31. srpna (12 měsíců => 1. 9. – 31. 8.)

Nařízení vlády č. 30/2014 Sb., o stanovování závazných pravidel poskytování finančních příspěvků na hospodářství v lesích a na výstavbě myslivecké činnosti, **ve znění nařízení vlády č. 30/2014 Sb.**, kterým se mění některé ustanovení a v souvislosti s tímto nařízením vlády v stanovování závazných pravidel poskytování některých zemědělských podpor a některé části v stanovování požadavků evidence využití půdy obhospodávaných území, **za** **novela nařízení vlády č. 30/2014 Sb.**, kterým se mění některé části nařízení vlády č. 30/2014 Sb., o stanovování závazných pravidel poskytování finančních příspěvků na hospodářství v lesích a na výstavbě myslivecké činnosti, **ve znění nařízení vlády č. 30/2014 Sb.**, **ve znění nařízení vlády č. 30/2014 Sb.**, kterým se mění některé části nařízení vlády č. 30/2014 Sb., o stanovování závazných pravidel poskytování finančních příspěvků na hospodářství v lesích a na výstavbě myslivecké činnosti, **ve znění nařízení vlády č. 30/2014 Sb.**, o stanovování závazných pravidel poskytování finančních příspěvků na hospodářství v lesích a na výstavbě myslivecké činnosti, **ve znění nařízení vlády č. 30/2014 Sb.**, kterým se mění některé části nařízení vlády č. 30/2014 Sb., o stanovování závazných pravidel poskytování finančních příspěvků na hospodářství v lesích a na výstavbě myslivecké činnosti, **ve znění nařízení vlády č. 30/2014 Sb.**, o stanovování závazných pravidel poskytování finančních příspěvků na hospodářství v lesích a na výstavbě myslivecké činnosti, **ve znění nařízení vlády č. 30/2014 Sb.**

ÚPLNÉ ZNĚNÍ PŘÁVNÍHO PŘEDPISU K 1. 11. 2018

Tento text vznikl z původního znění právního předpisu provedením jeho změny účinných od 1. ledna 2018, 1. dubna 2018, 1. října 2018, 1. července 2018, 1. srpna 2018 a 1. listopadu 2018, nejde proto o autentizaci a závazný zdroj platného znění právního předpisu.

Účinnosti od 1. listopadu 2018 pouze v rozsahu textu

Změna účinnosti od 1. listopadu 2018 pouze v rozsahu textu

Změna účinnosti od 1. srpna 2018 pouze v rozsahu textu

Změna účinnosti od 1. července 2018 pouze v rozsahu textu

Změna účinnosti od 1. dubna 2018 pouze v rozsahu textu

Změna účinnosti od 1. října 2018 pouze v rozsahu textu

ČÁST PRVNÍ ÚVODNÍ USTANOVENÍ

§ 1
Toto nařízení stanoví závazná pravidla poskytování finančních příspěvků na hospodářství v lesích podle kterých zájemci a na výstavbě myslivecké činnosti podle zákona o myslivecké činnosti kontrolují svých využití a úrody žadatelů o poskytnutí finančních příspěvků.

§ 2
(1) Žadatel o poskytnutí finančního příspěvku na hospodářství v lesích a na výstavbě myslivecké činnosti na podání
(2) Ministerstva obrany, jde-li o výstavbu lesů a je-li přednostem žadatel poskytnutí finančního příspěvku podle části druhé tohoto nařízení.
(3) Ministerstva zemědělství, jde-li o lesy na území národních parků a jejich ochranných pásem a je-li přednostem žadatel poskytnutí finančního příspěvku podle části druhé tohoto nařízení.
(4) Ministerstva vnitra, jde-li o ostatní lesy a je-li přednostem žadatel poskytnutí finančního příspěvku podle části druhé tohoto nařízení.
(5) Ministerstva zemědělství, jde-li o ostatní lesy a je-li přednostem žadatel poskytnutí finančního příspěvku podle části druhé tohoto nařízení.

POSKYTOVÁNÝCH UŽIVATELŮ HONITEB

část vyplněte úpravou, obsahem záznamu nebo z nezávislé evidence úprav zastupitelů. Žadatel poskytl
údaje pro poskytnutí nebo poskytl mála

úprava a adresa poskytovatele finančního příspěvku

3. název podatelství

úprava a adresa podatelství

4. IČO (pro právnickou osobu)

5. IČO (pro fyzickou osobu)

6. IČO (pro fyzickou osobu)

7. příjmení

8. jméno (pro fyzickou osobu)

9. příjmení

10. jméno (pro právnickou osobu)

11. úlice (nebo část ulice)

12. úlice (nebo část ulice)

13. číslo popisné / orientační

14. telefon

15. e-mail

16. IČO

17. IČO

18. IČO

19. příjmení

20. jméno (pro fyzickou osobu)

21. příjmení

22. jméno (pro fyzickou osobu)

23. úlice (nebo část ulice)

24. úlice (nebo část ulice)

25. číslo popisné / orientační

26. telefon

27. e-mail

28. IČO

29. IČO

30. IČO

31. příjmení

32. jméno (pro fyzickou osobu)

33. příjmení

34. jméno (pro fyzickou osobu)

35. úlice (nebo část ulice)

36. úlice (nebo část ulice)

37. číslo popisné / orientační

38. telefon

39. e-mail

40. IČO

I. G. - příspěvky poskytnuté sazbou

- **G.a - zlepšování životního prostředí zvěře**
- G.b - podpora ohrožených druhů zvěře a zajíce polního
- G.c - oborní chovy se vzácnými druhy a podruhy
- G.e - antiparazitické přípravky pro léčbu parazitóz u spárkaté zvěře
- **G.f - ulovení kormorána velkého**
- **G.g - ulovení prasete divokého**
- **G.h - ozelenování krajiny včetně oplocování dřevin**



II. G. - nákladové příspěvky

- G.2 - veterinární vyšetření ke zjišťování nálezů v chovech zvěře

P. č.	Zkrácený název příspěvku	T. J.	Identifikace příspěvku			Sazba
1.	Zlepšování životního prostředí zvěře					
	Políčka pro zvěř	Kč/ha	G	a	1	8 000
	Napajedla pro zvěř	Kč/ks	G	a	2	1 000
	Betonové nory	Kč/ks	G	a	3	2 000
	Lapací zařízení	Kč/ks	G	a	4	1 000
	Hnízdní budky pro vodní ptáky	Kč/ks	G	a	5	500
	Odchyťová zařízení na spárkatou zvěř	Kč/ks	G	a	6	16 000
	Krmelce pro drobnou zvěř	Kč/ks	G	a	7	1 000
	Akusticko-světelné plašiče zvěře	Kč/ks	G	a	8	2 000
	Krmivo pro vybrané druhy spárkaté zvěře v přezimovací obůrce					
	- sčítaný jedinec jelena evropského	Kč/ks	G	a	9	1 000
	- sčítaný jedinec daňka skvrnitého, siky japonského nebo muflona	Kč/ks	G	a	10	500
2.	Podpora ohrožených druhů zvěře a zajíce polního					
	Vypuštění tetřeva hlušce	Kč/ks	G	b	1	8 000
	Vypuštění tetřívka obecného	Kč/ks	G	b	2	5 000
	Vypuštění koroptve polní	Kč/ks	G	b	3	250
	Vypuštění zajíce polního	Kč/ks	G	b	4	1 500
	Přenosné přístřešky pro koroptve	Kč/ks	G	b	5	200

Řádek	Zkrácený název příspěvku	T. J.	Identifikace příspěvku			Sazba
3.	Oborní chovy zvěře se vzácnými druhy nebo poddruhy					
	- koza bezoárová	Kč/ks	G	c	1	1 500
	- bílý jelen	Kč/ks	G	c	2	1 500
4.	Veterinární antiparazitické přípravky pro léčbu parazitóz u spárkaté zvěře	Kč/kg	G	e	1	200
	Laboratorně provedené veterinární vyšetření směřující ke zjišťování nálezů	nákladový příspěvek				80 % vynaložených nákladů
5.	Ulovení kormorána velkého	Kč/ks	G	f	1	500
6.	Ulovení prasete divokého	Kč/ks	G	g	1	2 000
7.	Ozeleňování krajiny včetně oplocování dřevin					
	- výsadba keřů	Kč/ks	G	h	1	50
	- výsadba a ochrana poloodrostků	Kč/ks	G	h	2	80
	- výsadba a ochrana odrostků	Kč/ks	G	h	3	100

1) G.a - zlepšování životního prostředí zvěře

- ***G.a.1 - založení nebo údržba políček pro zvěř***
 - 0,05-1,00 ha; nad 1 ha oddělení 6 m prolukou
 - ≤ 2 ha/100 ha honitby
 - nelze sklízet!
- ***G.a.2 - zřizování napajedel***
 - ≤ 1 ks/100 ha honitby; udržitelnost 10 let
- ***G.a.3 - nové betonové nory***
 - ≤ 1 ks/250 ha honitby; udržitelnost 10 let
- ***G.a.4 - nová lapací zařízení***
 - ≤ 1 ks/100 ha honitby; udržitelnost 10 let
- ***G.a.5 - hnízdní budky***
 - ≤ 2 ks/ha; udržitelnost 5 let

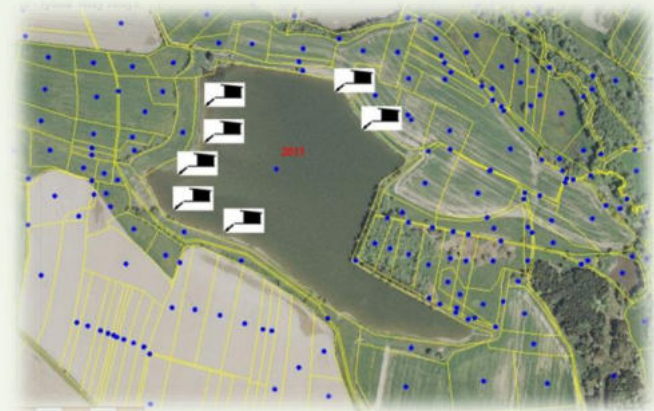

- ***G.a.6 - pořízení a instalace odchyťových zařízení na prasata***

- ≤ 1 ks/150 ha honitby; udržitelnost 10 let
- kovová klec
 - ✓ přítlačná posuvná stěna
 - ✓ zřízení pro přenos signálu



- ***G.a.7 - krmelce pro drobnou zvěř***

- ≤ 1 ks/100 ha honitby; udržitelnost 10 let

- ***G.a.8 - akusticko-světelné plašiče zvěře***

- ≤ 1 ks/150 ha zemědělské půdy; udržitelnost 10 let
- dvě kombinace signálů

- ***G.a.9 - krmivo pro vybrané druhy spárkaté zvěře v přezimovací obůrce***

- jelen evropský

- ***G.a.10 - krmivo pro vybrané druhy spárkaté zvěře v přezimovací obůrce***

- daněk skvrnitý, sika japonský nebo muflon

Povinné přílohy:

- ✓ [čestné prohlášení uživatele honitby](#) → G.a.1-G.a.6
- ✓ [zákres do mapy](#) → G.a.1-G.a.8
- ✓ [agrotechnická dokumentace](#) → G.a.1
- ✓ [technická dokumentace](#) → G.a.2-G.a.8
- ✓ sčítaný počet jedinců – zápis od zástupce podacího místa → G.a.9-G.a.10

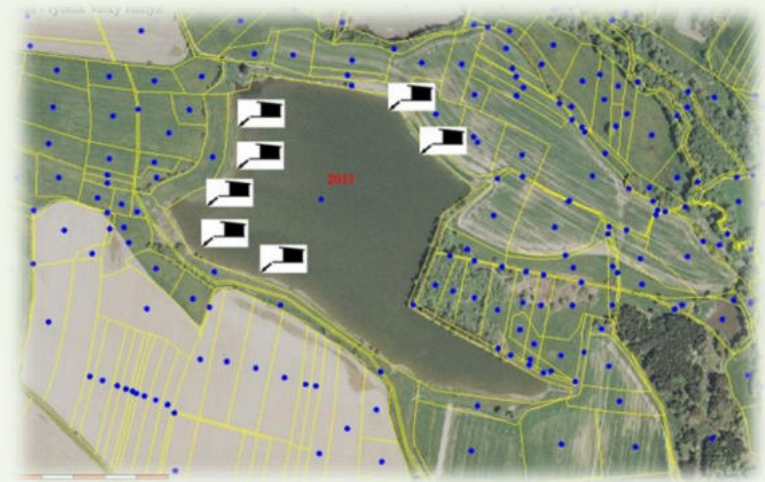

G.a.1 - založení nebo údržba políček pro zvěř



G.a.1 - založení nebo údržba políček pro zvěř



19. 6. 2019

Středočeský kraj

11





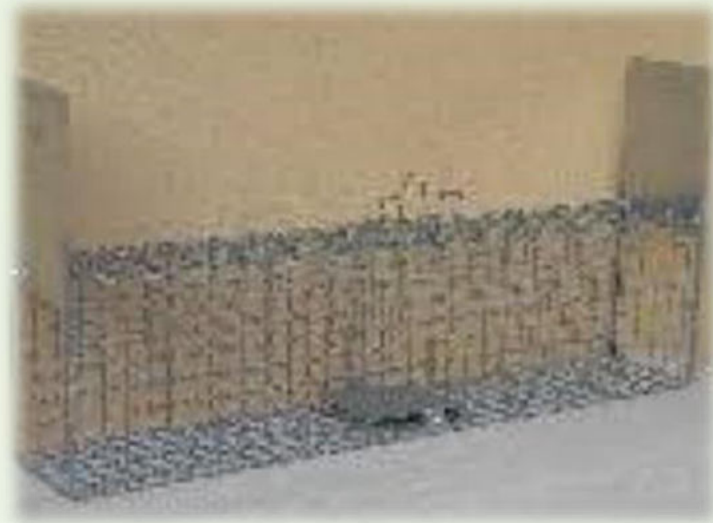







G.a.9 a G.a.10 - krmivo pro vybrané druhy spárkaté zvěře v přezimovací obůrce



2) G.b - podpora ohrožených druhů zvěře a zajíce polního

- G.b.1 - vypouštění tetřeva hlušce
- G.b.2 - vypouštění tetřívka obecného
- G.b.3 - vypouštění koroptve polní
 - ≥ 30 ks
- G.b.4 - vypouštění zajíce polního
 - ≥ 10 ks
- G.b.5 - výroba a instalace přenosných přístřešků pro koroptve



Povinné přílohy:

- ✓ výjimka § 54 a § 56 zákona č. 114/1992 Sb. → G.b.1-G.b.3
- ✓ [koncepte podpory, plán opatření a způsob vypouštění v daném roce](#) → G.b.1-G.b.4
- ✓ technická dokumentace → G.b.5
- ✓ souhlas s dovozem → G.b.1-G.b.4

Pozn.: Nutná účast podacího místa u vypouštění.





3) G.c - oborní chovy se vzácnými druhy

- G.c.1 - koza bezoárová
- G.c.2 - bílý jelen

Povinné přílohy:

- ✓ koncepce podpory vzácného druhu
- ✓ [platný plán mysliveckého hospodaření](#)



4) G. e - veterinárně léčebné akce v chovech zvířete

- G. e. 1 – veterinární **antiparazitické** přípravky
 - zobecnění terminologie

Povinné přílohy:

- ✓ [plán mysliveckého hospodaření na rok](#)
- ✓ protokol o laboratorním vyšetření
- ✓ doklad o zakoupení

• G. a - veterinární vyšetření

- mimo vyšetření hrazená SVS

Povinné přílohy:

- ✓ protokol o laboratorním vyšetření
- ✓ daňový doklad
- ✓ [plán mysliveckého hospodaření na rok](#)

FAKTURA : 14901133 (daňový doklad) Datum vystavení : 13.10.14 Datum splatnosti : 27.10.14 Datum zd. plnění : 13.10.14 Způsob platby : dobirkou Činnost provedena pro : Roubař Martin, MVDr. Inspektorát Praha - východ Na Kozáčce 3 120 00 Praha 2	Státní veterinární ústav Praha Sidištní 24 165 03 Praha 6 - Lysolaje Bank.spojení : KB Praha 6 0100 Číslo účtu : 20439061 IČO : 00019305 DIČ : nejme plátcí daně Plátce (adresát) : Edita Pešková o.s. Tlapky Mochov Dr. Nejedlého 279 250 87 Mochov IČO : DIČ :
Podrobné vyúčtování viz dodací list k protokolu č. : PA-1578/14 Počet příloh : Cena : 3319,00 Svoz : 0,00 Poštovné a man.popl. : 70,00 Ostatní : 0,00 CELKEM k fakturaci : 3389,00	Organizační zřizovatel: Ministerstvo zemědělství ČR dle § 31 zák.č. 516/1990 Sb., v souladu se zák.č. 219/2000 Sb., pod č.j. 20818/2001 - 3030 ze dne 11.7.2001 Při nedodání termínu splatnosti budeme účtovat bezesplatný úrok z prodlení ve výši repo sazby stanovené ČNB, zvýšené o 7 procentních bodů, platné pro poslední den předchozího kalendářního pololetí.
Telefon : 251 031 281 Telefax : 220 920 655	Vyřizuje : MVDr. Ivan Nágel odd. patologie a parazitologie

Státní veterinární ústav Praha
 Sidištní 24, 165 03 Praha 6 - Lysolaje
 IČO: 00019305 Tel: 251 031 111

DODACÍ LIST k faktuře č. 14901133/14

Ceny jsou účtovány dle platného ceníku.

Vyúčtování k protokolu č. PA-1578/14

3.26.1.	2 x	90,00	180,00 Kč	18,07,4	1 x	15,00	15,00 Kč
02.05.a	1 x	400,00	400,00 Kč	14,52	2 x	1000,00	2000,00 Kč
3.10.	1 x	70,00	70,00 Kč	3,47	1 x	200,00	200,00 Kč
3.11.	1 x	105,00	105,00 Kč	18,07,1	2 x	35,00	70,00 Kč
02.01.b	1 x	240,00	240,00 Kč	18,06	3 x	13,00	39,00 Kč

MVDr. Ivan Nágel
 odd. patologie a parazitologie



G.e.1 – veterinární antiparazitické přípravky

Žadatel:	
Reg. číslo:	
Počet dní podávání krmiva:	2
Příspěvek na kg premixu:	200 Kč

CERMIX

Druh zvíře	Průměrná hmotnost v kg	Denní dávka medikovaného krmiva v g	Denní dávka premixu v g	Počet kusů - sčítání	Normovaný stav	Stav k výpočtu	Potřeba premixu v g	Příspěvek
Jelení	75	900	90			0	0	-
Daňčí	50	650	65			0	0	-
Mufloní	30	400	40			0	0	-
Srnčí	15	200	20			0	0	-
Kamzičí	20	320	32			0	0	-
Celkem:							0	- Kč

RAFENDAZOL

Druh zvíře	Průměrná hmotnost v kg	Denní dávka medikovaného krmiva v g	Denní dávka premixu v g	Počet kusů - sčítání	Normovaný stav	Stav k výpočtu	Potřeba premixu v g	Příspěvek
Jelení	75	900	90			0	0	-
Daňčí	50	650	65			0	0	-
Mufloní	30	400	40			0	0	-
Srnčí	15	200	20			0	0	-
Kamzičí	20	320	32			0	0	-
Celkem:							0	- Kč

Verze 2015

Finanční příspěvek celkem:

- Kč

V listu je možné měnit hodnoty pouze v modře zarámovaných buňkách!

5) G.f – snižování početních stavů kormorána velkého

- ulovení v souladu s právními předpisy
- předkládání markantů – horní část zobáku



Povinné přílohy:

- ✓ rozhodnutí OSSM
- ✓ [příloha č. 2 žádosti](#)

6) G.g – snižování početních stavů prasete divokého

- na ks ulovené nad průměr předchozích tří hospodářských let
- pouze kusy vyšetřené na svalovce



Povinné přílohy:

- ✓ [příloha č. 3 žádosti](#)

5) G.h – ozeleňování krajiny včetně oplocování dřevin

- keře; poloodrostky (51-120 cm); odrostky (121-250 cm)
- mimo PUPFL
- zákaz invazivních nepůvodních druhů – [nařízení komise EU 2016/1141](#)
 - výsadba remízů
 - 0,05-1,00 ha; ≤ 2 ha/100 ha honitby
 - výsadba plodonosných dřevin
 - jablň lesní, třešeň ptačí, hrušeň polnička, jeřáb ptačí, jeřáb břek, jeřáb muk, jeřáb oskeruše, morušovník bílý, ořešák královský, jírovec maďal, kaštanovník jedlý, slivoň obecná, slivoň trnka, slivoň švestka, růže šípková, hloh obecný a líska obecná
- mechanická zábrana o min. výšce 1 m

Povinné přílohy:

- ✓ [čestné prohlášení uživatele honitby](#)
- ✓ [zákres do mapy](#)
- ✓ kopie dokladu o nákupu sadebního materiálu
- ✓ fotodokumentace
- ✓ projekt výsadby



G.h – ozelenění krajiny včetně oplocování dřevin



G.h – ozeleňování krajiny včetně oplocování dřevin



Žádost - příloha č. 9 NV

1. strana

ŽÁDOST O POSKYTNUTÍ FINANČNÍCH PŘÍSPĚVKŮ POSKYTOVANÝCH UŽIVATELŮM HONITEB			
Žádost vyplňte strojem, čitelným písmem nebo ji nahraďte sestavou stejné struktury. Šedé položky jsou vyhrazeny pro potřeby poskytovatele nebo podacího místa.			
1. název a adresa poskytovatele finančního příspěvku		3. otisk podacího razítka	
2. název a adresa podacího místa			
FYZICKÁ OSOBA – identifikace osoby, adresa místa pobytu a kontaktní údaje			
4. datum narození	5. rodné číslo (bylo-li přiděleno)	6. IČO (bylo-li přiděleno)	
7. titul	8. osobní jméno (popř. jména)	9. příjmení	10. titul
11. obec (nebo městská část)	12. ulice (nebo část obce)	13. číslo popisné / orientační	
14. PSČ	15. telefon	16. e-mail	
PRÁVNICKÁ OSOBA – identifikace osoby, údaje o zástupci, adresa sídla a kontaktní údaje			
17. název právnické osoby		18. IČO	
19. titul	20. osobní jméno (popř. jména) zástupce	21. příjmení zástupce	22. titul
23. uvedený zástupce jedná za právnickou osobu (správnou možnost označte křížkem): <input type="checkbox"/> jako člen jejího statutárního orgánu <input type="checkbox"/> na základě udělené plné moci (žadatel přiloží její kopii)			
24. obec (nebo městská část)	25. ulice (nebo část obce)	26. číslo popisné / orientační	
27. PSČ	28. telefon	29. e-mail	
ADRESA PRO DORUČOVÁNÍ A KONTAKTNÍ OSOBA (pokud se liší od výše uvedených údajů)			
30. název právnické osoby nebo její organizační složky			
31. titul	32. osobní jméno (popř. jména)	33. příjmení	34. titul
35. obec (nebo městská část)	36. ulice (nebo část obce)	37. číslo popisné / orientační	
38. PSČ	39. telefon	40. e-mail	

2. strana

PRÁVNICKÁ OSOBA - informace podle § 14 odst. 3 písm. e) zákona č. 218/2000 Sb., o rozpočtových pravidlech a o změně některých souvisejících zákonů (rozpočtová pravidla), ve znění pozdějších předpisů		
Informace se týkají jen <u>podílů v obchodních korporacích</u> (tedy v obchodních společnostech nebo družstvech); pokud takové podíly nejsou, uveďte právnická osoba NE. <u>Myslivecká sdružení, myslivecké spolky ani honební společenstva nejsou obchodními korporacemi.</u> Identifikací fyzických osob se pro tento účel myslí uvedení jejich osobního jména (popř. jmen), příjmení, data narození, IČO (bylo-li fyzické osobě přiděleno) a adresy místa pobytu. Identifikací právnických osob se pro tento účel myslí uvedení jejich názvu, IČO a adresy sídla. V případě nedostatku místa ve formuláři žadatel předepsané informace uvede v samostatné příloze k žádosti (nebo je poskytne na přenosném nosiči dat).		
41. identifikace osob s podílem v osobě žadatele (pokud je žadatel obchodní korporací)		
42. identifikace osob (jen obchodních korporací), v nichž má žadatel přímý podíl, a výše tohoto podílu		
BANKOVNÍ SPOJENÍ ŽADATELE (příspěvková organizace uveďte bankovní spojení zřizovatele) Osoby uvedené v § 3 písm. h) rozpočtových pravidel (zejm. obce a příspěvkové organizace obcí a krajů) uvádí číslo účtu zřízeného u České národní banky.		
43. název peněžního ústavu		
44. číslo účtu a směrový kód peněžního ústavu		45. specifický symbol
POŽADOVANÁ VÝŠE FINANČNÍHO PŘÍSPĚVKU (zaokrouhuje se vždy na celé koruny dolů)		
identifikace	předmět finančního příspěvku (zkrácený název)	46. požadovaná výše fin. příspěvku
G.1.a	zlepšování životního prostředí zvěře	Kč
G.1.b	podpora ohrožených druhů zvěře a zajíce polního	Kč
G.1.c	oborní chovy vzácných druhů nebo poddruhů zvěře	Kč
G.1.e	veterinární antiparazitární přípravky	Kč
G.1.f	ulovení komorána velkého	Kč
G.1.g	ulovení prasete divokého	Kč
G.1.h	ozeleňování krajiny včetně oplocování dřevin	Kč
G.2.a	zjišťování nálezů v chovech zvěře	Kč
Σ	celkem	Kč
ČESTNÉ PROHLÁŠENÍ ŽADATELE		
Prohlašuji, že jsem uživatelem uznané honitby ve smyslu zákona č. 449/2001 Sb., o myslivosti, ve znění pozdějších předpisů. Souhlasím se zveřejněním údajů uvedených v žádosti. Prohlašuji, že nemám neuhrazené závazky po lhůtě splatnosti vůči státnímu rozpočtu či zdravotním pojišťovnám. Prohlašuji, že stejný předmět podpory, na který žádám o finanční příspěvek, nebyl podpořen z jiných národních nebo evropských veřejných zdrojů. Prohlašuji, že veškeré údaje uvedené v této žádosti a v jejích přílohách jsou pravdivé a úplně a splňují podmínky uvedené v nařízení vlády č. 30/2014 Sb., a že jsem si vědom právních následků uvedených nepravdivých nebo neúplných údajů.		
47. v(e)	48. dne	50. otisk razítka žadatele
49. podpis žadatele nebo jeho zástupce		
VÝSLEDEK PROJEDNÁNÍ ŽÁDOSTI		
51. vyřizuje	52. projednáno dne	53. přiznáno
		Kč
		54. podpis

Tabulková příloha č. 1 - příloha č. 9 NV

Příloha č. 1 žádosti o poskytnutí finančních příspěvků poskytovaných uživatelům honiteb						
1. osobní jméno (jména) a příjmení žadatele (FO) / název žadatele (PO)						
2. IČO (nebo datum narození, pokud žadatel IČO nemá)						
3. název honitby						
4. evidenční číslo honitby						
předmět finančního příspěvku (zkrácený název)	splnění předmětu finančního příspěvku (měsíc/rok)	technická jednotka (TJ)	počet TJ	sazba finančního příspěvku	požadovaný finanční příspěvek	poznámky
5	6	7	8	9	10	11
políčka pro zvěř		ha		8 000 Kč/ha		
napajedla pro zvěř		ks		1 000 Kč/ks		
betonové nory na lov lišek		ks		2 000 Kč/ks		
lapací zařízení		ks		1 000 Kč/ks		
hnízdni budky pro vodní ptáky		ks		500 Kč/ks		
odchytová zařízení na spárkatou zvěř		ks		16 000 Kč/ks		
krmelce pro drobnou zvěř		ks		1 000 Kč/ks		
akusticko-světelné pláště zvěře		ks		2 000 Kč/ks		
krmivo pro jelena evropského	neuvádí se	ks		1 000 Kč/ks		
krmivo pro daňka, muflona a siku	neuvádí se	ks		500 Kč/ks		
vypuštění tetřeva hlušce		ks		8 000 Kč/ks		
vypuštění tetřívka obecného		ks		5 000 Kč/ks		
vypuštění koroptve polní		ks		250 Kč/ks		
vypuštění zajíce polního		ks		1 500 Kč/ks		
přístřešky pro koroptve		ks		200 Kč/ks		
oborní chov kozy bezoárové	neuvádí se	ks		1 500 Kč/ks		
oborní chov bílého jelena	neuvádí se	ks		1 500 Kč/ks		
veterinární antiparazitární přípravky		kg		200 Kč/kg		
zjišťování nálezů v chovech zvěře		výše nákladů	Kč	80 % nákladů		
ulovení komorána velkého	neuvádí se	ks		500 Kč/ks		
ulovení prasete divokého	neuvádí se	ks		2 000 Kč/ks		
ozeleňování – výsadba keřů		ks		50 Kč/ks		
ozeleňování – výsadba poloodrostků		ks		80 Kč/ks		
ozeleňování – výsadba odrostků		ks		100 Kč/ks		
celkem					Kč	

Tabulková příloha č. 2 - příloha č. 9 NV

Příloha č. 2 žádosti o poskytnutí finančních příspěvků poskytovaných uživatelům honiteb
Vyplňuje se pouze v případě žádosti o poskytnutí finančního příspěvku na snižování početních stavů KORMORÁNA VELKÉHO.

Identifikace žadatele a honitby (uvádí žadatel)

osobní jméno (jména) a příjmení žadatele (FO) / název žadatele (PO)

IČO (nebo datum narození, pokud žadatel IČO nemá)

název honitby

evidenční číslo honitby

Potvrzení pracoviště Státní veterinární správy (SVS) místně příslušného k výše uvedené honitbě

Potvrzujeme, že výše uvedená osoba předala Státní veterinární správě ke zničení kusů markantů (horních částí zobáků oddělených na úrovni ozobí) kormorána velkého.

V(e):

Zaměstnanec pracoviště SVS:

Otisk razítka pracoviště SVS:

jméno a příjmení

Dne:

podpis

Tabulková příloha č. 3 - příloha č. 9 NV

Příloha č. 3 žádosti o poskytnutí finančních příspěvků poskytovaných uživatelům honitby				
Vyplňuje se pouze v případě žádosti o poskytnutí finančního příspěvku na snižování početních stavů PRASETE DIVOKÉHO.				
Identifikace žadatele a honitby (uvádí žadatel)				
osobní jméno (jména) a příjmení žadatele (FO) / název žadatele (PO)				
IČO (nebo datum narození, pokud žadatel IČO nemá)				
název honitby				
evidenční číslo honitby				
Výše a průměr odlovu prasat divokých v uvedené honitbě ve třech hospodářských rocích předcházejících hospodářskému roku, za který je finanční příspěvek požadován				
HOSPODÁŘSKÝ ROK		POČET ULOVENÝCH KUSŮ (podle statistických výkazů)		
od 1. 4. do 31. 3.				
od 1. 4. do 31. 3.				
od 1. 4. do 31. 3.				
ROČNÍ PRŮMĚR (výsledek se zaokrouhlí na celé kusy dolů)				
Soupis prasat divokých ulovených v hospodářském roce, za který je finanční příspěvek požadován				
Číslo řádku	Datum ulovení	Kategorie	Číslo plomby	Datum předání vzorku k vyšetření na přítomnost svalovce nebo datum prodeje zvířiny do dalšího oběhu (do výkupu)
Podle potřeby se tabulka pro soupis ulovených prasat divokých upraví vložením dalších řádků.				

K. Chov a výcvik národních plemen loveckých psů a loveckých dravců

Programový dokument:

- nařízení vlády č. 30/2014 Sb.

Žadatel:

- vlastník psa, popř. majitel chovu dravce

Základní náležitosti žádosti:

1) K.a – úspěšně vykonaná zkouška psa z výkonu

- formulář žádosti - příl. č. 10 NV
- potvrzení o složení zkoušky z výkonu

2) K.b – úspěšný odchov loveckého dravce

- formulář žádosti - příl. č. 10 NV
- výjimka - § 54 a § 56 zákona č. 114/1992 Sb.
- potvrzení o složení sokolnické zkoušky
- potvrzení o členství v sokolnické organizaci

Termín

- **do 31. srpna (12 měsíců => 1. 9. – 31. 8.)**



Předmět příspěvku	Technické jednotky	Identifikace v programu Dotace			Sazba
Úspěšně vykonaná zkouška psa z výkonu u plemen psů - český teriér - český fousek	Kč/zkouška	K	a	1	2 000
	Kč/zkouška	K	a	2	2 000
Úspěšný odchov loveckého dravce vyvedeného z umělého chovu - jestřáb lesní - sokol stěhovavý - raroh velký - orel skalní	Kč/ks	K	b	1	7 000
	Kč/ks	K	b	2	5 000
	Kč/ks	K	b	3	5 000
	Kč/ks	K	b	4	5 000



Žádost - příloha č. 10 NV

1. strana

ŽÁDOST O POSKYTNUTÍ FINANČNÍCH PŘÍSPĚVKŮ POSKYTOVANÝCH VLASTNÍKŮM LOVECKÝCH PSŮ A LOVECKÝCH DRAVCŮ
Žádost vyplňte strojem, čitelným písmem nebo ji nahraďte sestavou stejné struktury. Šedé položky jsou vyhrazeny pro potřeby poskytovatele nebo podacího místa.

1. název a adresa poskytovatele finančního příspěvku
 2. název a adresa podacího místa
 3. otisk podacího razítka

FYZICKÁ OSOBA – identifikace osoby, adresa místa pobytu a kontaktní údaje

4. datum narození
 5. rodné číslo (bylo-li přiděleno)
 6. IČO (bylo-li přiděleno)
 7. titul
 8. osobní jméno (popř. jména)
 9. příjmení
 10. titul
 11. obec (nebo městská část)
 12. ulice (nebo část obce)
 13. číslo popisné / orientační
 14. PSČ
 15. telefon
 16. e-mail

PRÁVNICKÁ OSOBA – identifikace osoby, údaje o jejím zástupci, adresa sídla a kontaktní údaje

17. název právnické osoby
 18. IČO
 19. titul
 20. osobní jméno (popř. jména) zástupce
 21. příjmení zástupce
 22. titul
 23. uvedený zástupce jedná za právnickou osobu (správnou možnost označte křížkem):
 jako člen jejího statutárního orgánu na základě udělené plné moci (žadatel přiloží její kopii)
 24. obec (nebo městská část)
 25. ulice (nebo část obce)
 26. číslo popisné / orientační
 27. PSČ
 28. telefon
 29. e-mail

ADRESA PRO DORUČOVÁNÍ A KONTAKTNÍ OSOBA (pokud se liší od výše uvedených údajů)

30. název právnické osoby nebo její organizační složky
 31. titul
 32. osobní jméno (popř. jména)
 33. příjmení
 34. titul
 35. obec (nebo městská část)
 36. ulice (nebo část obce)
 37. číslo popisné / orientační
 38. PSČ
 39. telefon
 40. e-mail

2. strana

PRÁVNICKÁ OSOBA - informace podle § 14 odst. 3 písm. e) zákona č. 218/2000 Sb., o rozpočtových pravidlech a o změně některých souvisejících zákonů (rozpočtová pravidla), ve znění pozdějších předpisů
Informace se týkají jen podílů v obchodních korporacích (tedy v obchodních společnostech nebo družstvech); pokud takové podíly nejsou, uvede právnická osoba NE. Myslivecká sdružení, myslivecké spolky ani honební společenstva nejsou obchodními korporacemi. Identifikací fyzických osob se pro tento účel myslí uvedení jejich osobního jména (popř. jmen), příjmení, data narození, IČO (bylo-li fyzické osobě přiděleno) a adresy místa pobytu. Identifikací právnických osob se pro tento účel myslí uvedení jejich názvu, IČO a adresy sídla. V případě nedostatku místa ve formuláři žadatel předepsané informace uvede v samostatné příloze k žádosti (nebo je poskytne na přenosném nosiči dat).

41. identifikace osob s podílem v osobě žadatele (pokud je žadatel obchodní korporací)
 42. identifikace osob (jen obchodních korporací), v nichž má žadatel přímý podíl, a výše tohoto podílu

BANKOVNÍ SPOJENÍ ŽADATELE (příspěvková organizace uvede bankovní spojení zřizovatele)
Osoby uvedené v § 3 písm. h) rozpočtových pravidel (zejm. obec a příspěvkové organizace obcí a krajů) uvádí číslo účtu zřízeného u České národní banky.

43. název peněžního ústavu
 44. číslo účtu a směrový kód peněžního ústavu
 45. specifický symbol

POŽADOVANÁ VÝŠE FINANČNÍHO PŘÍSPĚVKU (zaokrouhuje se vždy na celé koruny dolů)

identif.	název (zkr.)	46. počet výkonů	sazba za výkon	48. požadováno	49. poznámky
K.a.1	český teriér		2 000 Kč	Kč	
K.a.2	český fousek		2 000 Kč	Kč	
		47. počet kusů	sazba za kus		
K.b.1	jestřáb lesní		7 000 Kč	Kč	
K.b.2	sokol stěhovavý		5 000 Kč	Kč	
K.b.3	rarož velký		5 000 Kč	Kč	
K.b.4	orel skalní		5 000 Kč	Kč	
celkem				Kč	

ČESTNÉ PROHLÁŠENÍ ŽADATELE
 Prohlašuji, že jsem ve smyslu nařízení vlády č. 30/2014 Sb., o stanovení závazných pravidel poskytování finančních příspěvků na hospodaření v lesích a na vybrané myslivecké činnosti, ve znění pozdějších předpisů, vlastníkem loveckého psa nebo vlastníkem loveckého dravce vyvedeného z umělého chovu. Souhlasím se zveřejněním údajů uvedených v žádosti. Prohlašuji, že nemám neuhrazené závazky po lhůtě splatnosti vůči státnímu rozpočtu či zdravotním pojišťovnám. **Prohlašuji, že stejný předmět podpory, na který žádám o finanční příspěvek, nebyl podpořen z jiných národních nebo evropských veřejných zdrojů.** Prohlašuji, že veškeré údaje uvedené v této žádosti a v jejích přílohách jsou pravdivé a úplné a splňují podmínky uvedené v nařízení vlády č. 30/2014 Sb., a že jsem si vědom právních následků uvedení nepravdivých nebo neúplných údajů.

50. v(e)
 51. dne
 52. podpis žadatele nebo jeho zástupce
 53. otisk razítka žadatele

VYSLEDEK PROJEDNÁNÍ ŽÁDOSTI

54. vyřizuje
 55. projednáno dne
 56. přiznáno
 57. podpis

Jméno, sídlo a IČO pořizovatele

Průmyslová Ministerstva zemědělství (.....) (.....) (.....)

POTVRZENÍ o složení zkoušky ps1 z výkonu

Jméno psa (číslo):

Plemeno:

Zápůjční: Telefonní číslo:

Číslo:

Druh zkoušky:

Datum složení zkoušky: Výsledek: (obstál - neobstál)*

Složení této zkoušky a prospěchem "VZOR" složil pes zápisní zkoušku z výkonu

Vyhledání, zadržování a přivolení ušmákné, poslušnost nebo spůsobení zbraně druhé zvlášť *	ano - ne *
Vyhledání a zadržování ušmákné, poslušnost nebo spůsobení zbraně společně zvlášť *	ano - ne *
Samotný *	ano - ne *

*Nepovolená se ženou

V dne

Jméno, příjmení a podpis
státního odborníka

Jméno, příjmení a podpis
pořizovatele zkušebního zařízení

Středočeský kraj

Přiznáno: 3 161 000,- Kč

Dotační titul: G

Rok: 2018

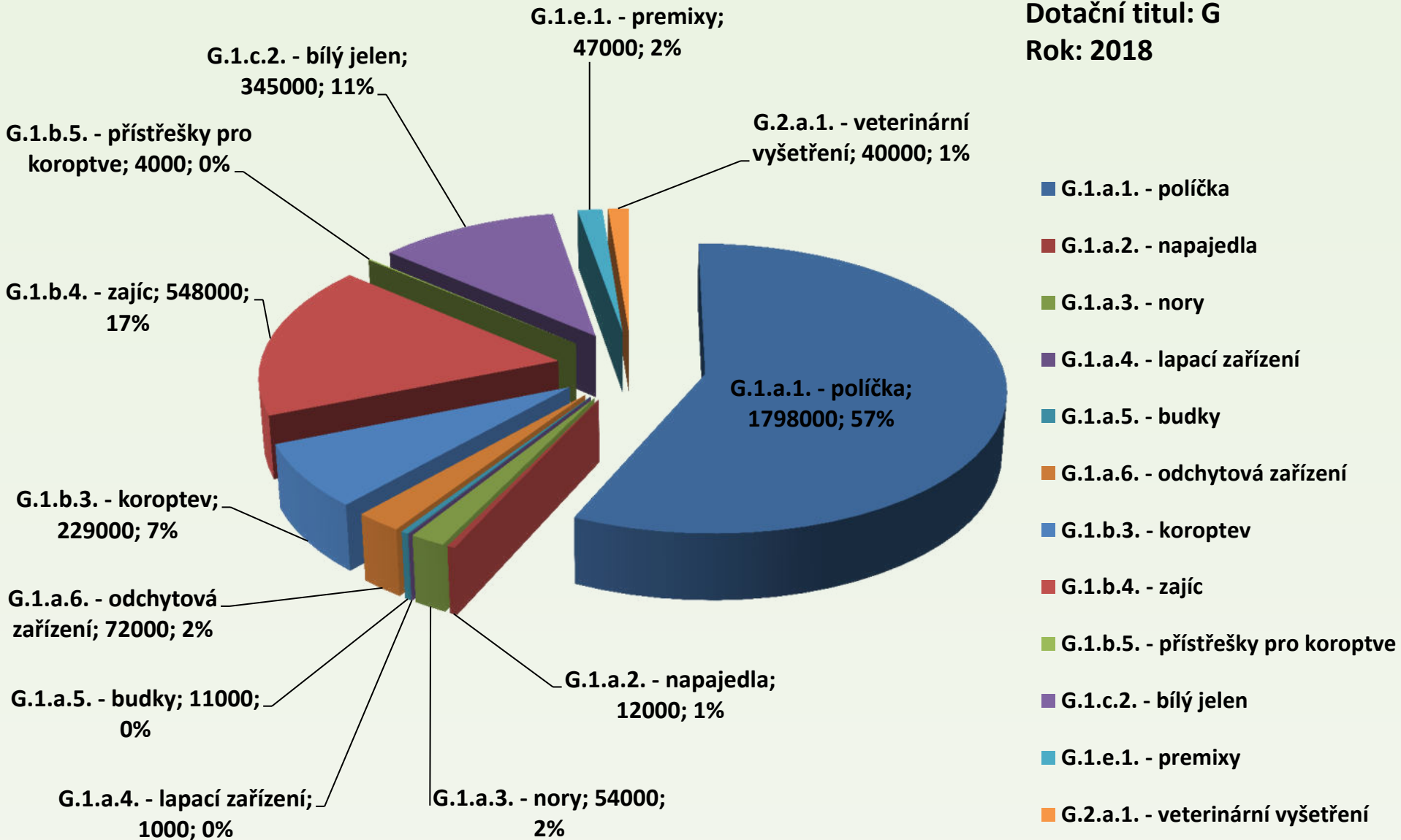

Středočeský kraj

Přiznáno: 334 000,- Kč

Dotační titul: K

Rok: 2018

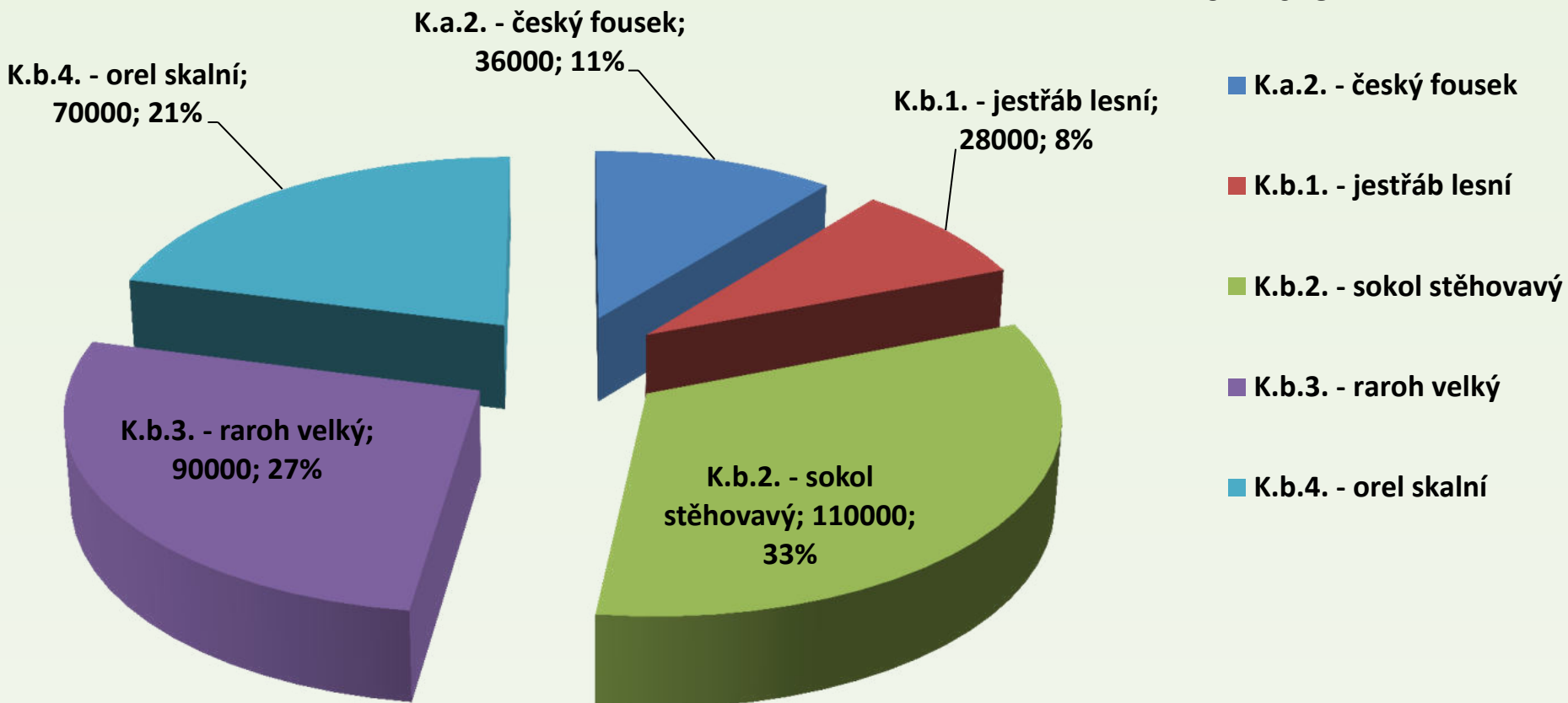

Středočeský kraj

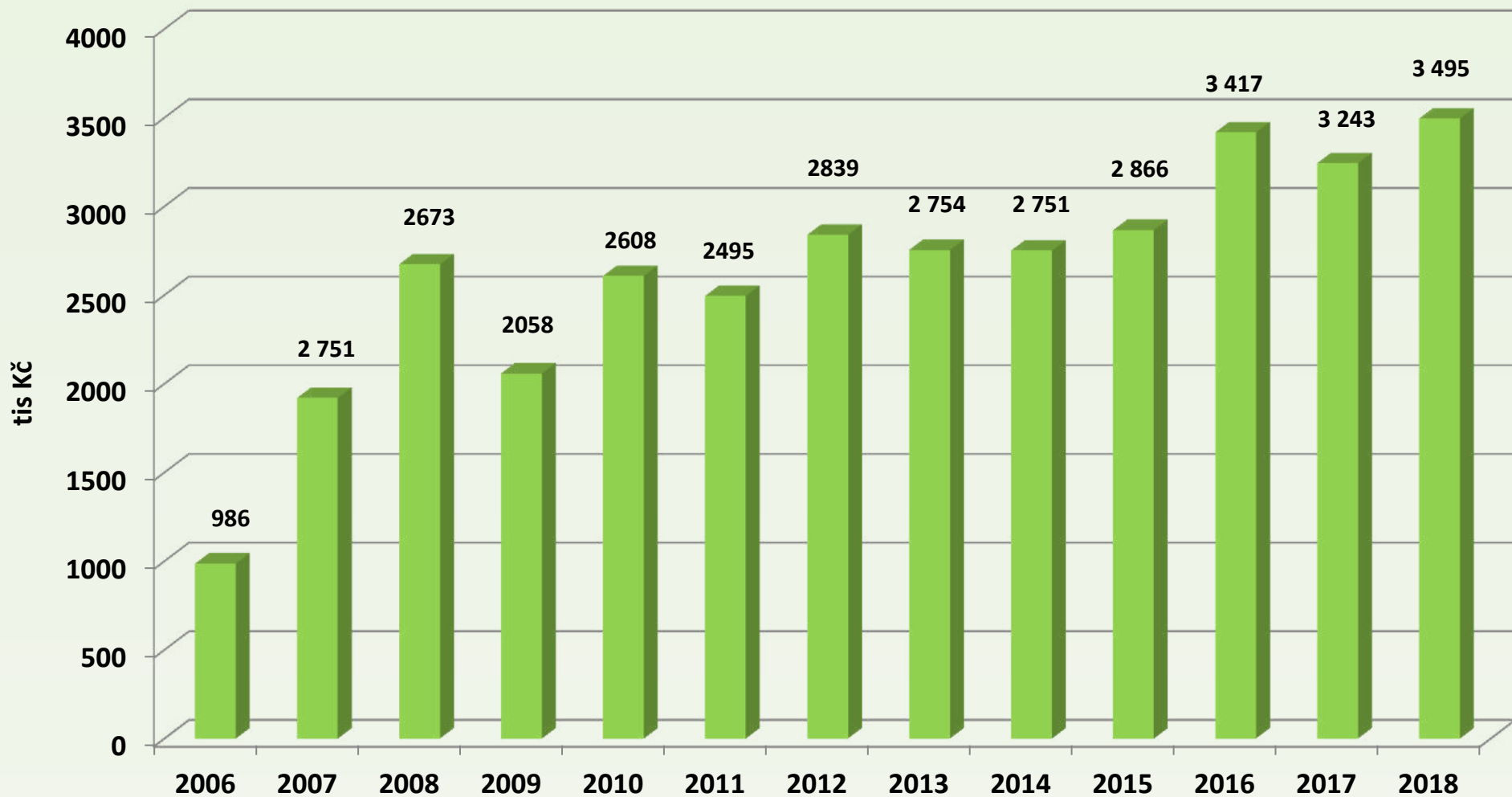

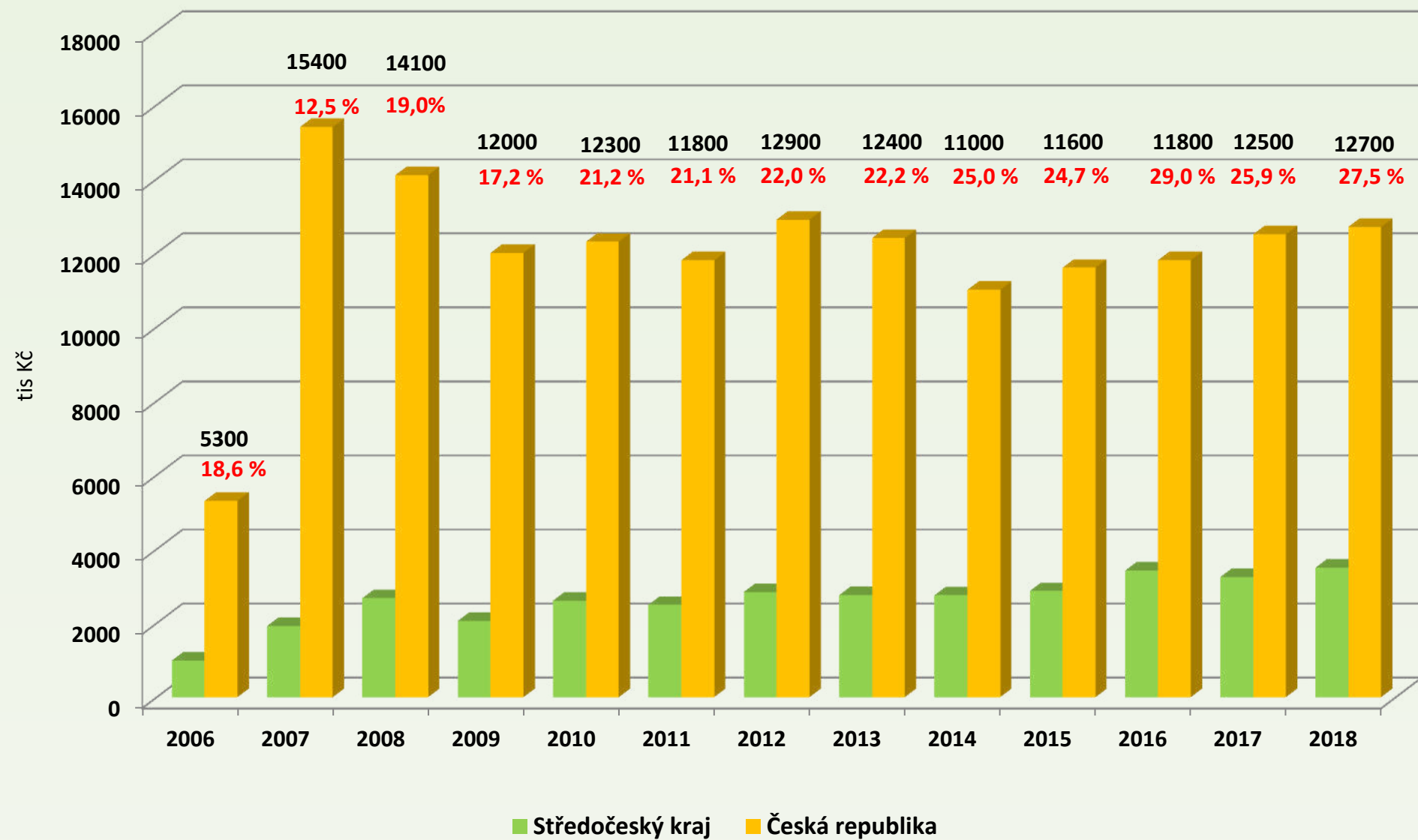

Kontaktní osoby

Ing. Miroslav Šusta

Odbor životního prostředí a zemědělství
Oddělení zemědělství a lesnictví

Zborovská 11, 150 21

Praha 5 - Smíchov

tel.: 257 280 925

e-mail: susta@kr-s.cz

www.kr-stredocesky.cz

Ing. Tomáš Zíka, Ph.D.

Odbor životního prostředí a zemědělství
Oddělení zemědělství a lesnictví

Zborovská 11, 150 21

Praha 5 - Smíchov

tel.: 257 280 361, 724 786 833

e-mail: zika@kr-s.cz

www.kr-stredocesky.cz

Metodická příručka

<https://www.kr-stredocesky.cz/web/zivotni-prostredi/prispevkymyslivosst-20182019>

nebo

<http://eagri.cz/public/web/mze/lesy/dotace-v-lesnim-hospodarstvi-a-myslivossti/financni-prispevky-na-vybrane-myslivecke/metodicka-prirucka-pro-zadatele-o-1.html>



Děkuji za pozornost!